朝鮮日報

本紙六面 發行所 朝鮮日報社

社說 新中國의試鍊

一

現南京政府의 運命을決定할 第三次全國代表大會가迫頭하야오는이때에잇서서번에는 江西에서廣西派와 衝突이傳하더니이번에는 또四川에서動亂이突發하엿다 動亂의張本人은總參議下에잇든 楊森이란失職한軍人으로서 上海來電을據하면 그의先鋒이 破竹의勢로長江을溯上하야 重慶을進迫하매重慶의陷落이目睫에 달녓다고하니一個失職한軍人이 政府에向하야反旗를들엇다손 그것이그리큰問題는될것이아니나 自來로四川은 따로한區域을 일우워놀은바守易攻難한 形勝의地임으로엇더잘못하면 延하야內政과 外交에한가지로 重大한影響을밋칠수잇스니 이것이자못憂慮할바이다 이點에對하야蔣介石氏는 數日前國民政府紀念週間集會席에서 말한바와가티地形上그들을 全滅식히에는만흔犧牲을要할지나 만일動亂으로말미암아 外人에게口實을주어 政府의威信을 損傷하거나國家의 藥籍을 危殆케한다면積極的防止策을 取하지안홀수업다고 한것은 四川動亂의事態가 輕小치아니한이만치 國民政府의 苦心이多大함을 推察할수잇다

二

그러나四川動亂에對한 蔣氏의意見은 다만地形上으로보아 討伐의困難과 時機上으로보아 對外의危險과을 말하엿슬뿐이오 內部的派爭이或은 이動亂을導火線으로삼아 爆發될憂慮가잇는것에이르러는 一切말을回避하엿다 이누當局者의責任上그리하지아니할수업는일인지모르거니와 오늘날新中國의눈압헤 가로막힌暗礁는左右兩派의軋轢일것이니 이것이무엇보다도 가장困難하고 가장危險한것임은 지금세삼스러이 呶呶할바아니다 現在南京政府를組成한 要人은대개가 國民黨의右派로서 오는三月十五日에열리는 全國代表大會以前에左派를모조리驅逐하려고 꾀하는이만치 左派의抗爭이 날로露骨化하야감은 지난二十二日頃에北平河北兩黨部指導委員會에서連席會議를열고 中央政治會議에서發한左傾指導委員驅逐命令에 反對하야 胡殿陳等의反動分子를 驅逐하자고 全國에通電하기로 決定하엿다는것을보아도 짐작할것이다 이것을左右兩派의暗鬪가 深刻하야짐을딸아 언제어떤形式으로破裂이 생길는지 알수업는데다가 이일측부터中央에 疎遠하게된廣西派는 隱然히南京派와 對峙의關係에 잇는것은 누구나다아는바이나 今日의中國政情은아주複雜하야 그裏面에 여러暗流가흐르고잇다

三

만일堤防이 堅固치못하야한곳이라도 潰缺이된다면 橫溢의惧를 곳보게될것이다 그러나아즉 이에니르지아니한것은 馮玉祥가튼實力者의結合이잇서서堤防을 지은때문이다 機會를보아넘나드는 馮玉祥氏가今後永久히 中間派인蔣介石氏와握手하고잇겟는가함이 問題이지마는當分間은 그대로나아갈것갓다 이關係로서 讓步가업슬진대 如干楊森가튼軍閥의跳梁이 罪의輕重을뭇는다 하드라도 또는이混亂을機會로삼아共產黨이暗中飛躍을試하야第三次全國大會가 열리기以前에잇서서 若干의左右兩派의一大衝突이 惹起된다하야도 軍事行動으로는그리重大할問題는 아닌것이다 問題는要컨대左右兩派의어느一派가絕對的勝利를 占得함에依하야서만비로소 解決될것이나 이것은진실로裁兵問題와 財政問題와을速히通過하지아니하고는 到底히安心할수업다 아울러 新中國에課한큰試驗으로서 內治와外交에 蓄積成功하야가는 國民政府도 이試驗을

日本의孤立을看破코 中國態度俄然一變

最後案未決을口實로會見을遷延 日中關稅交涉再惡化?

(東京電) 日中關稅交涉은稅率問題, 債務整理問題, 抵代稅問題等實質的問題에對하야는이미兩國의意見이大體로一致되어協定이라는形式만남어잇슬뿐인데宋子文氏가國民政府의最後案을議하려고南京에간以來中國側의態度는一變하야宋氏는英中佛中條約調印으로繁忙하고또國民政府의最後案이未定이라는것을理由로矢田總領事와의會見을延期하야交涉은中絕狀態인데右는宋子文氏가말하는理由外에中國側으로서는英, 佛中條約이調印되엇슴으로日本側의孤立을看破하고日本을威壓하야對日交涉에當한者도大勢上無視하면自己의地位가危殆할가念慮하고態度를一變한것이라고觀測된다 또國民政府가二月一日부터實施하려하는新稅率에對하야日本은適當한時期에日中協定이成立되지안흘時는그徵收를拒否하게되어日中關係는再次惡化될憂慮가잇서外務當局은此의打開策을考究中인듯하더라

一、日本側의三分五厘附加稅實施時와同樣抗議條件附方法에依하야對抗할방으로日本側은實施期의二月一日에對하야서도反對를表明

二、中國側의發表인新稅率에對하야서도日本側은無條件認容을하지안코或特定의貨物에對하야日中間에互惠的稅率을協定할

三、不確實債務은全部에亘하야가어히確認시킨等의方針下에서交涉을繼續中임으로雙方의意見이一致되더라도條約締結의形式을取하지안코단자覺書交換의方法을採할듯

中西關稅條約도 年內에調印?

王氏와西班牙公使會見

(南京二十七日發) 西班牙公使는昨日午後南京에到着하야王正廷氏와會見하엿는데大概年內에關稅條約의調印을보리라고한다 또同公使는夫人을同伴한바此는國民政府成立以來처음일임으로王正廷氏夫人其他는歡待에努力中이더라

五個國과締結한 關稅條約一齊發表

(上海二十七日發) 英、佛、蘭、和、瑞典五個國과中國과의關稅條約은今後五時一齊히發表되엇더라

日中關稅交涉 宋氏로부터 周龍光氏에

(上海二十七日發) 關稅問題의交涉은宋子文氏의手를離하야二十七日王正廷氏代理인周龍光氏는矢田總領事와會見한바一致點을보지못하고헤어젓다 그런데交涉內容에對하야確明하면日本側의態度로서는

一、新稅率을明年二月一日부터實行할件은正規의手續을踏할것을條件으로하고萬若一月末日까지에該協定이成立되지못하면日本은此를不當課稅라고

東三省政府 委員決定!

白日旗揭揚通電기다려 一月一日에同時發表

(上海二十七日發) 東三省政府委員問題에關하야中央政治會議는昨日左와如히決定後來年一月一日東三省에서靑天白日旗를揭揚하엿다는通電을기다려發表하기로되엇더라

奉天省政府委員 楊宇霆 翟文選 王樹常 那士廉

首席은楊宇霆或은翟文選

吉林省政府首席 張作相

黑龍江省政府首席 常蔭槐

熱河省政府首席 萬福麟 或은 湯玉麟

張學良은東北邊防軍司令長官으로함

또張學良氏의南京駐在代表는胡元倓氏로決定하엿더라

提議拒絕 誠意업다고

日政府로부터

(上海廿七日發) 國民政府는奉天山東日本軍의撤退를要求하는同時에具體案을作製하야가지고矢田總領事를通하야非公式으로日本政府의諒解를求하엿슴으로停頓中인日中關係의好轉을傳하엿스나日本政府는中國이撤兵時期를明示치안흐면交涉에應하지안켓다고하더니갑작이妥協的態度에出한것은中國側에誠意가업는것이라는理由로中國側의提議를矢田總領事로하야금拒絕하라고通知하엿더라

中國의權利를制限하는 諸條款을全部取消

批准交換은倫敦에서行하기로 中英關稅條約의大要

(上海廿七日) 英中關稅條約의全文은本日發表되엇는데大要는左와如하더라

第一條 兩締約國은現行條約中의中國이任意로稅則을定할權利를制限하는條款을取消하고關稅自主의原則을適用할을約定함

第二條 兩締盟國은中國又는本條約適用인英國各領土內에在한輸出入貨物에對하야關稅內地稅或은其他稅項에對하야各國本國或은其他의各國人民이同一產地로부터運搬하여오는貨物에課하는稅보다高率又는此와相異한稅를不徵할것

第三條 現行條約中中國이任意로鏡鈔를定하는權利를制限하는條項을英國은取消함을承認하고鏡鈔及鏡鈔와關係잇는一切의事項에關하야中國領內의英國船舶及本條約의適用을受하는英國各領土內의中國船舶이受하는待遇는他의엇더한國의船舶이受하는待遇보다劣함을不得함

第四條 本條約은倫敦에서批准을交換하고批准交換通知의日부터効力을發生함 本條約은英中兩國語를用하야詳細히對照하엿슴으로兩國語의解釋에異義가생길때에는英文을標準함

千九百二十八年十二月二十日 南京에서 『람푸손』(署名) 王正廷(署名)

003592

八面鋒

○ 對中國問題에對하야、幣原氏로하야금、田中首相에肉迫키로한、貴族院內反政府各派는또다시、若槻前首相으로하야금、一般財政問題를들어出陣케하리라고

○ 그리고、또한편中國側에서는이와가튼暗爭을看破할뿐만아니라、日本의孤立狀態를넘겨보고、또다시態度가一變한感이不無하다고

○ 이것이또한가지、野黨에條件을보태어주는것은勿論일것이니

○ 이와가티하야、議會를싸고도는相互作用은、果然엇더한結果를招致할는지

張學良氏로老派驅逐 因次張氏까지排除

其後執政은民意代表로써 ◇國民政府의對北方策

某所着電에依하면最近南方派要人으로누러奉天國民黨容疑中國人凌印清에게보낸通信에依하면國民政府의對東三省策의根本方針은左와如하더라

一、張學良을使嗾하야東三省의老派軍閥及政客等을除함

二、老派淘汰完成의際는南北이妥協하야張學良으로서東三省에在한對日懸案을日本側에게有利하게解決지킴

三、이에서張學良을賣國奴로서다시打倒하고張學良을排除後民意代表者로하야금執政케함

四、民意代表者의執政은到底히完全히行하지안흘것은必然함으로써浙江派의勢力으로서全國의統一을期함

露國側 極緊張

形勢如何로 紛糾는未免

(哈爾賓二十七日發) 東三省交通委員會의東鐵回收는依然僵局에處하나當地露西亞側은極度로緊張하야『메리니콥』總領事는關係者를招致하고協議하는中인데中國側의態度如何에依하야는日本에援助를要求하리라고聲明한다 如何間中國의東鐵回收는露西亞勢力을北滿으로부터驅逐하는것임으로中國의態度如何에依하야相當히紛糾되리라고보더라

財政問題로는 若槻氏가出馬

貴族院의反政府案

(東京電) 貴族院에서는新春再開議會時外交問題에對하야大體의論陣을整備하려고準備中인바兩稅委讓案其他諸種의重要法案問題가잇슴에鑑하야爲先一般財政問題에關하야는前首相民政黨總裁若槻禮次郎氏의出馬를促하기로內定하고一般財政에對하야首相에게痛烈히肉迫시키기로決하엿더라

婦人參政權案

治警法改整案과함께 民政議員議會에提出

(東京電) 二十七日附로左記三法律案이衆議院에提出되엇는바第一、第二兩案은共히婦人參政權을認定하려는것으로어느것이나民政黨側으로부터提出되엇다

一、治安警察法中改正法律案 杉浦武雄外五名提出

『改正案』第六號를第五號로第七號를第六號로改正함

理由 近時女子의政治的自覺이現著하야女子에關한諸種의問題를解決하려고또는國政及地方自治에關하야一般에關하야그理想을實現하기爲하야政治運動에關係될이次第로만허짐에鑑하야이合法的結社의自由를認定할必要가잇다

一、衆議院議員選擧法中改正法律案 板東幸太郎外三名提出

『改正案』衆議院議員選擧法中左와如히改함 第五條中『이男子』를削함

理由 第一案과同樣

一、未成年者飮酒禁止法中改正法律案 星島二郎外六名提出

『改正案』現行法의二十歲를二十五歲까지延長하려함

電話回收에니어 東鐵까지回收計劃

回收에對한根本方針을定하고 南北代表奉天에서具體案協議

(哈爾賓二十七日發) 當地某所에達한情報에依하면東鐵電話局回收에成功한東三省交通委員會는多年의懸案이던歐亞聯絡의中斷인千七百二十一『키로』에亘한東鐵을一擧에回收하기로根本方針을決하고此의具體的方法에對하야目下奉天에서南、北代表는折衝中이더라

明年朝鮮豫算綱 (一)

◇廿七日財務局에서發表

年度朝鮮總督府特別會計豫算綱要는左와如히發表되엇는데東京과對照中에잇는것이잇슴으로多少의變動은免치못하리라더라

第一、歲入歲出豫算額及前年度와의比較 (單位圓)

區別	昭和四年度豫算	三年度와比較增
(歲入)		
經常部	一九五、三三六、九二七	一五、四五六、八八六
臨時部	四七、一〇四、九四二	四、三一〇、九四一
計	二四二、四四一、八六九	一九、七六七、八二七
(歲出)		
經常部	一七六、三三三、〇九九	一四、四四五、七四八
臨時部	六六、一〇八、七七〇	五、三二二、〇七九
普通財源	四四、七九四、七七〇	一、九九三、〇七九
公債財源	二〇、〇〇〇、〇〇〇	一、〇〇〇、〇〇〇
借入金	一、三〇〇、〇〇〇	一、三〇〇、〇〇〇
計	二四二、四四一、八六九	一九、七六七、八二七

第二、歲入增減內譯

一、租稅收入의增加 八四三、六七九

一、印紙收入의減少 △六三、〇五四

三、營業收入의增加 一四、一七九、二七六

四、公債及借入金 三、三〇〇、〇〇〇

五、其他增加 一、五〇七、九二六

計 一九、七六七、八二七

第三、歲出增減內譯

一、當然減少額 △三、六六〇、一七六

內

前年度豫算에伴한同割差增 一、五七六、二三九

既定年割額에依한繼續費의增減 △四二一、二〇三

既定計劃에依한增減 三九〇、六一七

前年度經費의減少 △五、二〇五、八二八

二、整理節約에依한減少 △二、一〇八、四七三

三、新規增加額 二五、五三六、四七五

第四、新規事業의內譯

(一)教育에關한經費 一、四五二、〇八六

(가)京城帝國大學經費 二九、一四五

同新營費 四七四、七一〇 總額九三七、七八三圓으로三個年度의繼續費로함

(나)普通學校에對한經費補助의增加 一六八、〇〇〇

(다)師範教育改善에關한經費 一四八、四〇三

師範學校增設 一七四、七〇三

同建築費 一二〇、〇〇〇 (總額二二七、八七五圓三個年度의繼續費로함)

道立師範學校로官立을하기爲한教育補助의減 △一四六、三〇〇

(라)教科書編纂經費 一六、六二四

(마)視學機關充實經費 四八、三三一

(바)各專門學校內容充實 一八四、二七三

水原高農校職員增加等 二三、〇九八

京城高工校同 二五、四五〇

京城高商校補助 一九、三九二

京城醫專病室其他新營 七八、九一六

水原高農官舍新營 一二〇、〇〇〇

各專門學校營繕費及武器庫新營 二五、四一七

(사)教育補助의增加 二八六、五五五

新設小學校補助 一二〇、〇〇〇

新設高等女學校同

新設實業補習學校同 二、五五〇

既設各學校級增加에伴한補助의增加 七〇、二〇〇

四八、九〇〇

移管中學校建築費補助 一〇四、八七二

其他教育補助 四八、〇三三

(아)其他 九六、〇四五

(二)勸業에關한經費 一、〇一二、五〇〇

(가)朝鮮博覽會開催의經費 一、〇一二、五〇〇

(나)產米增殖計劃遂行及農事改良指導等에要하는經費 三七六、九〇二

耕地改良擴張費의增加 九五、六〇三

耕種法改良等의經費 三三、五八三

肥料取締及增施獎勵等의經費 二八、三五一

優良移民招致에要하는經費補助 五〇、〇〇〇

一般農事改良指導等에要하는經費 一六九、三六五

(다)水產에關한經費 四四〇、五七二

漁港修築에要하는經費 二八九、五〇〇

地方廳水產技術員增置 二一、七五五

漁場探險調查等經費 五四、八五二

水產物處理製造調查 二一、四七七

海苔牡蠣增殖獎勵補助 二一、〇〇〇

水產試驗場其他營繕費 二四、一一〇

其他 一六、八七八

(라)鑛業에關한經費 七〇、五四七

(마)產業에關한經費 一〇五、三三三

(바)森林에關한經費 一、五八六、八一八

砂防事業費의繰上 一、四〇〇、〇〇〇

同上을借入金支辦으로하기爲한利子 六三、二五〇

國有林野保護取締에要하는經費 二七、三〇八

郡島森林主事增員 二二、五八三

森林組合補助 三〇、〇〇〇

國有緣故林特別處分費의增加 二一、三五六

林業試驗場에關한經費의增加 二二、三二一

(사)發電水力調查에要하는經費 三六、〇五五

(아)電氣事業調查에要하는經費 一〇、〇〇〇

(자)地質調查事業促進의經費 二九、九六二

(차)商工業에關한經費 四三、一四五

(카)其他 二四、二一六

(三)交通及通信에關한經費 一二、〇七一、八七六

(가)鐵道에關한經費 八、七六八、四八一

新線開通에依한經費의增加

事業增進에伴한經費 七九九、二七四

朝鮮博覽會開催에伴한經費 一、三五四、〇五〇

小口貨物集配直營에要하는經費 三五七、一〇四

私鐵圖們線買收에伴한公債利子 二五七一、四九三

諸拂戾立替金의增加 二七四、八〇五

用品資金繰入 三、一〇七、一八七

其他 三〇〇、〇〇〇 四、五六八

(나)道路改修費補助의增加 一〇〇、〇〇〇

(다)港灣修築及維持設備費 一、四四六、七五五

仁川港修築費 三五〇、〇〇〇 總額百四十萬圓을四個年度의繼續費로함

鎭南浦港修築費 六五〇、〇〇〇 總額二百七十萬圓을二個年度의繼續費로함

港灣維持設備費 一三六、七五五

港灣改修費補助 一一〇、〇〇〇

龍塘浦港修築工事費補助 五〇、〇〇〇

釜山北濱沿岸貿易設備工事費補助 六〇、〇〇〇

(라)北鮮東京線航路補助 三九、〇〇〇

(마)航空에關한經費 二〇八、二三一

航空事務施行及前年度新設飛行場設備維持費 二九、〇八七

飛行郵便開始의經費 三八、三五四

航空獎勵補助費 一〇、〇〇〇

航空路無線電信設備 一〇〇、二二〇

測候所上層氣候觀測의經費補助 二二、〇九〇

汝矣島稅關出張所의經費 八、四七〇

(바)遞信事業費의增加 三六九、五九九

郵便所의新設 二九、〇七三

國境地方小包郵便物自動車遞送 二〇、九一七

普通郵便自動車遞送 一三、一六二

新增設電信電話維持 一四九、五二一

航路標識並同巡視船維持의經費 三二一、一四八

爲替貯金事業增進에伴한經費의增加 七四、九四〇

其他 四九、八三八

(사)電信電話並遞信官署營繕

電信電話整備費 七〇〇、〇〇〇 總額三百五十萬圓을五個年度의繼續費로함 一、一三九、八二〇

電信營繕費 二五九、五二〇

航路標識營繕 七〇、三〇〇

遞信官署新營 一一〇、〇〇〇

愈景品附特賣開始

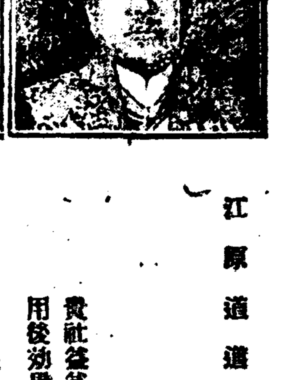
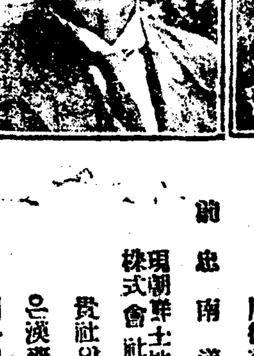

江原道知事 兪星濬閣下 服藥之効感

前忠南道知事 現朝鮮土地改良株式會社顧問 金寬鉉閣下

貴社益益隆昌하기를頌祝하며日前付送한漢方製藥品의優良과製法의精選한것과服用後效果의卓越한것이果然他店에對하야可히模範이될줄思料하노라

貴社의漢方製劑는品質이良好하고製法이精密할뿐아니라漢藥界에模範이되겟스며從此로도服藥大家를爲하야尤尤精密한製劑에益加함을바라노라

實物을見하고更히品質의優良한데驚嘆

性靈秘劑 萬福 青春之泉 遺精早漏、惡夢不眠、神經衰弱、性慾缺乏、健忘症、精神不快、老衰、貧血、生殖器異常興奮에神効함 定價 十日分 五圓五十錢 廿日分 十圓 十五日分 二十錢

補血强精 萬福 補益水 食慾不進、貧血、冷症、腦、氣管支炎、肋膜炎、腺病、精力缺乏等에神効함 定價 二百瓦入 二圓五十錢 四百瓦入 四圓

萬福 淋疾全滅丸 急性과慢性에淋毒性尿道炎、膀胱炎、腎盂炎、尿酸石、砂淋、冷淋、血淋等에神効함 定價 十日分 二圓五十錢 廿日分 四圓

萬福 鹿茸大補湯 男子精液不足腎冷症 定價一劑 十一圓

萬福 八味湯 定價一劑 四圓

萬福 六味湯 定價一劑 三圓五十錢

萬福 四六湯 定價一劑 四圓

萬福 十全大補湯 定價一劑 四圓五十錢

萬福 腎氣湯 定價一劑 三圓五十錢

萬福 倍四物湯 定價一劑 一圓三十錢

萬福 調經種玉湯 定價一劑 三圓五十錢

萬福 八珍湯 定價一劑 四圓

萬福 雙和湯 定價一劑 一圓三十錢

萬福 歸肥湯 定價一劑 四圓

萬福 補中益氣湯 定價一劑 三圓五十錢

萬福 水土湯 定價一劑 (十貼)二圓

萬福 肥兒湯 定價一劑 (十貼)九十錢

小兒聖藥

萬福 水土湯 定價一劑 三圓五十錢

萬福 肥兒丸 定價一劑 二圓

家庭常備의良藥 萬福 人蔘傷風藥 定價 一日分 二十錢 三日分 五十錢

多節이되면大小兒男女共히一般이感氣에걸니기쉬우니恒常本劑를匣包式家庭에準備하야置하시기를勸獎하옵니다 感氣及各種熱病이라도必히全快됨을保證함

男女四季感冒流行症 萬福 感氣藥 定價 三十錢 五十錢

男女大補元氣 萬福 鹿茸大補丸 定價一劑 十三圓

男女補氣補精元 萬福 十全大補丸 定價一劑 六圓

婦人順經胎胎劑 萬福 七製香附丸 定價一劑 四圓

男子滋陰回陽補元氣 萬福 八味丸 定價一劑 五圓六十錢

男子滋腎肺補精劑 萬福 六味丸 定價一劑 六圓

補氣血興陽劑 萬福 四六丸 定價一劑 五圓六十錢

補腎強精滋陰劑 萬福 腎氣丸 定價一劑 六圓

當社 專賣製劑品項目

男女消渴常備藥 萬福 靈神丸 定價 十丸入 一包 十錢 二十丸入 一包 二十錢 六十丸入 一匣 五十錢 百二十丸入 一瓶 一圓

補血腦精延年益壽之靈藥 純人蔘精腦 定價 十日分 二圓 廿日分 三圓五十錢 三十日分 五圓

補血調經婦人第一之良藥 人蔘實母散 定價 十日分 四圓 廿日分 十圓 十五日分 五圓 三十日分

消化系虛弱神經衰弱生殖器不能 人蔘萬能丸 定價 十日分 四圓 廿日分

消化不良、胃腸加答兒、胃腸炎 人蔘胃腸藥 定價 一袋 一圓 小 二十錢 大 五十錢

萬福 明眼水 紅眼、急性慢性結膜炎、眼瞼炎 定價 一瓶 二十錢

人蔘大寶丸 懷中寶藥、吐瀉、惡疫流行、過飮過食、暑病、眩暈 定價 小 十錢 中 二十錢 大 五十錢 特大 一圓

愈景品付特賣開始!!

景品總投柔件此의壯大한것을見하시요

昭和三年陰十一月十五日부터 同四年陰正月末日까지

十等 景品 一圓以上御注文品 朝鮮民曆壹部

九等 景品 三圓以上 民曆及紀念品二件

八等 景品 六圓以上 上等皮匣及民曆

七等 景品 十圓以上 上等毛布壹枚와民曆

六等 景品 十五圓以上 上等毛布壹枚와民曆及婦人양가통

五等 景品 二十圓以上 上等毛布二枚와양가통

四等 景品 三十圓以上 上等毛布二枚와양가통

三等 景品 五十圓以上 旅行用가방 置時計

二等 景品 七十圓以上 最新式婦人鏡臺一座와양가통

一等 景品 百圓以上 婦人用鏡臺上等及양가통

特等 景品 二百圓以上 金側時計等

三百圓以上特別景品進呈

直々注文하시오

京城府長谷川町五八番地

朝鮮製藥合資會社

朝鮮人은七倍增加에 日本人은二十六倍

賣買價格으로는三倍가늘어 十七年間의商業趨勢

조선사람의상업은불도진보하야 지난십칠년동안에 현저히 발달하야상뎜의 설비로 부터상품의진렬이며 상품의선택에 까지도커히 녜날의그것에비할수업게되엇다 한다 그러나 그것을다시일본인의상업그것에비교하면아즉도발벗고 딸아갈수업는 현상인것이사실이다 이제수자우에 나타난 조선인상업의비와이재를비교하고또일본인에게비교하면 알에와 갓다 먼저상업경영자의인구를보면

大正六年末	九五,九四五
大正七年末	九六,九六八
大正八年末	九八,一○四
大正九年末	九四,一六八
大正十年末	九七,一六五
大正十一年末	九八,四○五
大正十二年末	一,○三三,三四四
大正十三年末	一,○八七,○四七
大正十四年末	一,一五八,三五三
昭和一年末	一,一四三,六六六

으로지난십년간에약이할이증가하얏스며 조선상업의 근거가되는고 조선뎍(全朝鮮的)으로생활필수품(必需品)을매매하는시장(市場)의수효와매매가격의증감을보면

明治四十四年	一,○八四所
大正三年	一,二四三
大正八年	一,二二五
大正十三年	一,三○一
昭和一、	一,三○一

로지난십륙년 동안에 약이할이증가하얏고 또그매매가액에 들어서는

明治四十四年	五六,一八三,六四四圓
大正三年	四三,四一六,一七○
大正八年	一五六,三二五,二七一
大正十三年	一三四,七九一,三○一
昭和一年	一五六,八三五,九○一

으로약삼배의 증가인데 그중에 가장최고의 증가액을 가르치는것은수산물로

明治四十四年	一,○六○,一六五圓
昭和一年	三,一五三,五六八

약사배의 증가이며 그다음에는 농산으로서

明治四十四年	一四,八六六,八六一
昭和一年	四三,一八六,七五六

약삼배의 증가이다 그러나이것은특히일반뎍으로 생활필수품을매매하는 것이니 이것만으로는조선인의 상업의추세를 알수가업다

會社數로는 七倍와九倍

朝鮮人은七百萬圓이五千萬圓에 日人은千萬圓이二億七千萬圓에

다음에 조선에잇는 회사(會社)의수효와 영업자금(營業資金)의증감을보면 아래와갓다

明治四十四年	조선인설립	二二
	일본인설립	一○九
昭和一年	조선인설립	一八四
	일본인설립	九四四

로 조선인설립회사는 지난십륙년간에 약칠배가증가하엿고 일본인설립회사는 약구배가 증가하얏스며 그자금에잇서서는 조선인회사는

明治四十四年	七,五五三,○○○圓
昭和一年	五三,二二一,八八六

으로 약칠배가증가하얏고 일본인회사는

明治四十四年	一○,五三○,五四○圓
昭和一年	二五八,四四五,○八六

으로 실로이십륙배가 증가하엿는데 이것을 조선인설립회사에 비교하면 회사수로는 약오배가되고 자금으로는 약륙배가되는다 한다.

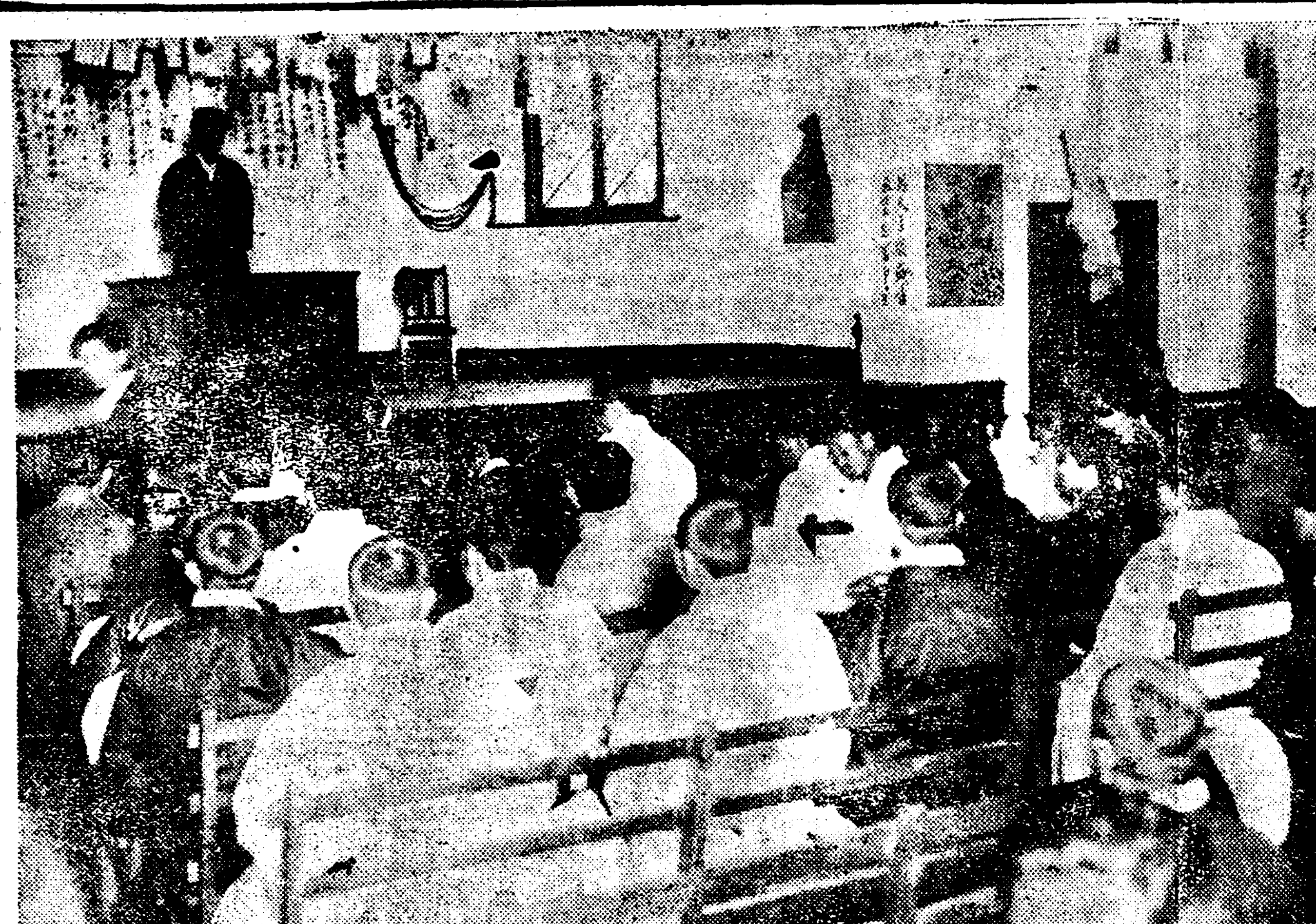

◇…조선소년련맹대회장

留置場過歲 二百十三名

최근에 년말이 다닥쳐옴에딸아 시내에는 각종죄를 범하는사람의수효가몹시증가하여가는중으로 재작이십칠일의 하로동계만 볼지라도검거인원(檢擧人員)이 삼십이명 그건수(件數)가 이십팔건에 달하며 절도 사기 횡령등 피해금액이 일천사백륙십원 건수삼십사 건의 다수에 달한다

間島共產黨의 檢事態度姑未定

피고의공소도아죽미뎡 猶豫된四人依然不安

간도공산당(間島共產黨)사건의 피고최원택(崔元澤)(三三)등이십팔인에 재작이십칠일에 경성디방원 데사호법뎡에서 판결언도를바덧다 함은 작일에상세히 보도한바와 갓거니와 언도를바든 피고들은 작이십팔일에 법원집무(法院執務)의 최종일임에도 불구하고 아모태도를 결뎡한자는업고 다만일년언도에 삼년간집행유예를바든 데사람 박일무(朴一茂)리종회(李種繪)진종완(陳宗琬)남병석(南秉錫)네사람만은 공소를정식으로 포기하엿다는 립회하엿든 원교(元橋)검사의태도만 결정하면 곳출옥하리라더라

는바 현재 시내다섯경찰서의류치인수(留置人員)은알에와가티 총수이백십삼명에달한다더라
▲鍾路署六一 ▲本町六一 ▲東大門五二 ▲龍山二五 ▲西大門一四

無職者들 檢束하여 일러로보낸 本町署當局

시내각처에 흐터저잇는 부랑자(浮浪者)의 박멸책을 강구하든 시내본뎡서(本町署)에서는 쌔쌔로관내를 수사하야 지금까지검속해온그수가실로 오백 여명에 달하는데 그중건전한사람은 대개취직을 식혀주고 또한어린아이들은 부모를차저 주어왓는데 본뎡서에서는 또다시 얼마전에 총독부 사회과장(總督府社會課長)과 신데건강한자로동할곳이 업서 놀고잇는사람들의 처치에대한 협의가잇서독하 경성부직업소개소(京城府職業紹介所)에서 모집중인 부산초량(釜山草梁) 하천공사(河川工事)의 인부로 보내기로되어 지난이십칠일부터서원으로비상소집하야 관내를수사한결과 부랑자 삼백륙십오명을 검거하여 그중데일건강한자칠십명을선발하야공사장으로 이십칠일밤에 보내기로되엇스며 어린아이이십명에 게대하야는 각각부모를 차저주기로되엿다더라

四五人이不健康하고 其他는大概健康

服役中의共產黨被告消息 ◇滿期出獄한李榮珉氏

데일차조선공산당사건(朝鮮共產黨事件)으로그동안서대문형무소(西大門刑務所)안에서신음하든리영민(李榮珉)씨는 지난 이월십오일에경성디방법원에서 징역일년륙개월의판결(判決)을받고그동안복역하다가 지난십일월에은사(恩赦)를닙어일개월 남어지의 감형(減刑)이되어 작이십팔일오전 시에 서대문 형무소에서만긔출옥(滿期出獄)이되엿는데 씨는 감옥에잇섯든이만큼 수척하엿스나 그러나 건강에는그다지 큰손상이업슨듯한모양으로재감중의감상(感想)을물으면 별안간에 별감상이 업습니다만은 말하자면 이세상에나온것이나로서는 그다지 깃부지안습니다(中略)역시마찬가지입니다 그리고 방금 재감한 동지들은 대개 다건강한모양입니다 그러나그중에 편오현씨 민창식(閔昌植)김경재(金璟載)송봉우(宋奉瑀)등멋사람만이 다소불건강합니다 그러나 병세(病勢)는 다그다지중하지 안습니다 그리고 내가들히 부탁하고십흔것은 조선사람이 형무소(刑務所)라는그곳을 염오나동한시하지말자는것입니다 그죄수(罪囚)에대한 대우가 더욱 데정한편이 아니라 도모지 인간취급(人間取扱)을 안한다는것이 큰문데입니다 조선이아니면 파면될수 업슬것이라고 생각됩니다 의식거주(衣食住)가모다 인간에우가아니라고나는여러번형무소장을면회하야교섭하고 항의한일이 잇섯습니다 그리고 우리일백한사람중에 아즉도사십칠인이나 남엇습니다하더라

思想專門第一豫審에 未決人員二百五十

예심미결로해를넘기는사상범이백오십명 금년에는검거가만허서재판소가크게분망 三法院의民刑事統計

지난일월이후로 이달 이십일일까지 일년동안에경성(京城)고등(高等)복심(覆審)디방(地方)의 삼법원에서 취급한민형사(民刑事)의 통계는 과연얼마나 만흔수자를 표시하얏는가? 이에대하야 형사부(刑事部)의모판사의의견을들으면은 더욱 사상(思想)의 범죄가작고 늘어가는것은사실이라는바이는 실로 조선사회상(社會相)의 일면(一面)을말하는것이라하겟다더라

◇京城高等法院
▲刑事受理 一五七件
▲民事受理 三十八件
未濟 五一七件
未濟 五九件

◇京城覆審法院
▲民事受理 一一六件
未濟 五八七件
▲刑事受理 四七○件
未濟 三○件

◇京城地方法院
▲登記事件 六七○○○件
▲民事受理 五五一五件
▲未濟 九二六件
▲刑事受理 一六六四件
▲同未濟 七二件

◇同檢事局取扱
▲件數 五六四○件

이중에디방법원에서취급한중에는 잡사건(雜事件)은 전부계산하지 안흔것으로만이와가튼 만흔수에달하엿고 지난륙월부터 예심뎡(豫審廷)을 늘이게되엇는 사상범(思想犯)이늘어감을딸아 예심뎡 데일,데이,데삼등 세예심뎡에서만 미제(未濟)로월년(越年)하는것이얼마되나는가? 차뎌찬 철창안에서 미결수(未決囚)로서 신음하는사람만으로 처지만하다한다

▲第一豫審廷(思想專門) 未濟二十八件 人員二五一名
▲第二豫審廷 未濟十八件 人員三十五名
▲第三豫審廷 未濟六件 人員十六名

鍾路署高等係서 槿友會館을捜索

그리고간부들의지문도사

시내종로서 고등계(鍾路署高等係)에서는 이십팔일오전날곱시경 형사대수명이 시내공평동(公平洞)근우회(槿友會)를 돌연습격하고 동회시까지 가택수사를 하는동시에 근우회간부 뎡종명(鄭鍾鳴) 우봉운(禹鳳雲) 김숙(金淑)등의 집을 일일히수색하는한편 근우회간부 십여명을본서로인치하야 일일히 지문(指紋)을바덧고방면하엿다는데 압수해간물건은 하나도업다더라

大邱ㄱ黨 判決言渡

最高五年 最下一年

대구ㄱ당(ㄱ黨)사건의판결은지난이십칠일오후 한시에 대구디방법원 데이호 법뎡에서 금천(金川)재판장이 알에와가티 언도하얏더라(대구)
鄭太鳳 文相直 各懲役五年 ▲崔且甲 三年 ▲張澤 梁李 康熙 各二年 ▲以上未決拘留各六十日通算

空前의盛況일운投票戰 投票總數無慮二十萬

중앙번영회간부의립회로 二十餘名이徹夜整理

중앙번영회와 본사의 공동주최로금년 년말을리용하야 다소라도조선상계의 침톄한 긔분을 환하야 활긔가 잇게하는 동시에 조선사람은 조선사람의 상뎜으로 가야하겟다는 생각과 종래에우리상뎜을 케처두고 다른데로가는까닭에 이가튼 몰락뎍긔분이떠올게된것이라는것을자각케하고저하야 조선상업 사상에세계획을세워온것은당시부터루루히보도하야 내려온바 이지만 이제이세가지 계획의하나인 년말특매는 공전의성황으로 지난이십륙일에 원만히 맛치고그중두가지인커명 상뎜투표와 뎜두장식 창내경긔투표까지 이십칠일로마추게 되엇는데 이것을개시하든첫날인십오일부터이십칠일까지 무릇십삼일간에 본사투표계로조수가티 밀려드러 오는두가지투표는 조선각디 방방곡곡에서도명뎡뎍으로투표를하얏고최후의 영관을획득하랴는 각상뎜의백열뎍백병전이뎐개되어이십륙일부터 이십칠일 오후열두시까지는 구두마로 하로세번식이나 실어온것이 실로총수가약이십만매에 달하는대성황이엇는데 본사투표계원 이십여명은 사오 일간이나두고 밤을새워가며 정리를하얏스나 미처 정리를하지 못하야 발표긔간을 연긔하는동시에 놀라운 현상이엇더라

著名一等은東亞婦人 裝飾競技는白商會

榮光의當選된十商店

투표의 최종긔일인 이십칠일에는 엄아엄아한 투표로산을일우엇는데 본사투표계원 전부와 중앙번영회의 리사들과 가티본사에모도혀밤을 밝혀가며 이것을 정리하얏는바 각상뎜에서는 자긔상뎜의 득뎜이 얼마나되는것을 궁금히 생각하야집흔밤에도불구하고 본사에 모히는동일 대호잡을 널우엇는데 이제최고의 득뎜으로 영예의당선을점령하게된 상뎜은 저명상뎜으로는동아부인상회(東亞婦人商會) 뎜두창내장식경긔로는 백상회(白商會)이엇는데 일등이하 오등까지의명예를어든상뎜은별항과갓더라

◇著名商店
◇一等東亞婦人商會
◇二等漢英公司
◇三等孫鍾洙商店
◇四等同德社
◇五等普信堂
裝飾競技
◇一等白商會
◇二等三光商會
◇三等東亞婦人商會
◇四等同德社
◇五等和信商會

當選投票者抽籤 一月五日에擧行

당선상뎜표창식도동시에

이제당선된 각상뎜의표창식(表彰式)과밋 이당선된상뎜을투표한사람의 추첨(抽籤)을 하고 년말관계로 본사와 중앙번영회의 분망으로 인하야 신년일월오일 (一月五日)에 본사루상에서 일제히 거행하기로되엇더라

瓦家一棟全燒

지난이십사일 오후구시반경 경북안동군안동면동부동(慶北安東郡安東面東部洞)에잇는 개와집에서 불이 닐어낫슴으로 즉시소방대가출동하야 극력으로진화에 노력하엿스나 오래간시간에 불은 그집전데를에워쌋스나 다행히 동일십일시경에 진화하엿스며 화인은 불명하나 그집은 군령소유로 잇는것으로서 안동경찰서에서 그날밤안에 방안에잇든 주인이 나간동안에 화로(火爐)에서 불이니불에옴마 쓰는 그리된것 갓다하며 사람이업섯승으로 자면가구전부는 소실당하고 밧에서 좌지안은 금품까지 소실하게되야 손해액은 약천원 가량될듯하다더라

朝鮮少年總聯盟 第一日에中止命令

위원불신임안문데로 場內空氣不穩타고

조선소년총련맹(朝鮮少年總聯盟) 데이회뎡긔대회 데일일은 이십칠일오후 세시 부터 시내경운동 텬도교당에서 박세혁(朴世赫)씨 사회하에 뎡홍교(丁洪敎)씨개회사로 열렷는데 대의원 십여명이엇고 각부사업 경과보고가 끗나자림시집행부(臨時執行部)의의원선거에들어 의장엄현섭(嚴賢燮)부의장 김정련(金精鍊)서긔 김봉진(金奉鎭) 리병로(李丙老)씨와사찰오인을선거하엿스며 다음에 중앙집행위원선거에 드러가전형위원(銓衡委員)구인을선뎡하야 이십인을선출케하얏는바 일부 대의원에잇서위원불신임안이데출되야 졈졈국통과되지못하얏고그후의장 내공긔는 시각으로 험악하야동일오후 륙시이십분마츰내 경관으로부터중지의명령을바더데일일의일뎡은그로써마치엇다더라

投票總數 十八萬一千五百二十二票

無効二千二百五十票

裝飾競技 當選發表

白商會	九、五四六
◇三光商會	一、一六七
◇東亞婦人商會	五九四
◇同德社	五一○
◇和信商會	六八
◇普信堂時計舖	五四

—以上當選—

◇世昌洋靴店	一、七二七
◇白商會	一、五四五
◇商信鐵物商	一、一二二
◇미나도帽子店	一○、八七六
◇京華商會	二、七八八
◇大昌洋靴店	二、六三九
◇高麗洋行支店	一、一一六

著名商店當選發表

◇東亞婦人商會	二四、八三一
◇漢英公司	二三、○八七
◇孫鍾洙商店	一九、五四九
◇同德社	一七、六三九
◇普信堂時計舖	一七、四五八

—以上當選—

◇光化商店	一二、二三五

過去一年回顧

(7)

生活難最大原因 千九百餘人自殺

大都會京城잇는京畿道가第一位

경제상불경긔로생활비관하고 할수업시황천길을밟는사람수효

조선의사회사정(社會事情)이특수한그만치 해마다여러가지말못할참비한 사정으로 말미아마부자연한 죽엄의길을가는 사람의수효가점차증가하는형세를보이는것은 고민하는 조선의정세로서피치못할 현상이라 할것이나그러나 아모리 절박한사정이잇다고 자긔손으로 자긔의목숨을끈는부자연한 최후의 길를가는것은참으로 근심할 현상이다 지난일월부터십이월중순까지에 전조선십삼도에서 자살을 도모하야커승길로간사람의총계를보면

全朝鮮自殺者數

道名		日本人	朝鮮人	外國人	合計
京畿道	男	二五	一三四	一	二八九
	女	一三	一三○	—	
忠北道	男	二	六五	—	一○六
	女	一	三五	—	
忠南道	男	二	八○	一	一七四
	女	二	八九	—	
全北道	男	二	六○	—	一○九
	女	二	四五	—	
全南道	男	八	七六	一	一三三
	女	五	四三	—	
慶北道	男	八	九三	—	一六七
	女	八	五三	—	
慶南道	男	七	七六	—	一四四
	女	七	五四	—	
黃海道	男	四	九七	—	一六九
	女	三	六五	—	
平南道	男	一	三六	—	六三
	女	—	二六	—	
平北道	男	五	六八	一	一三八
	女	四	六○	—	
江原道	男	一	七七	—	一五○
	女	—	七二	—	
咸南道	男	五	五二	—	八八
	女	五	二六	—	
咸北道	男	一	二九	—	四二
	女	三	九	—	
合計	男	八三	一○七○	七	
	女	七四	七六六	二	
總計		一五七	一八三六	九	一九七五人

으로자살자총수가 일천구백칠십오인중에 일본인은일백오십인조선인은일천팔백십륙인으로일본인의 자살자보다 십이배이상이나되는 수자를 보이고잇는데 작년동긔에 비하면약오십여명의 증가이라 하며그것은 불경긔(不景氣)로말미아마생활난(生活難)을비관하고자살을도모하는사람의수효가격증한까닭이라한다

縊死最多、次는溺死

가지가지의죽는方法

그런데전긔일천구백칠십오인의 자살자가 다각기 어떠한방법으로자살을도모하엿든가를다시 죽인별로보면

方法	種別	人數	合計
縊死	日本人	四六	九一五
	朝鮮人	八六五	
	外國人	四	
入水	日本人	四二	四七五
	朝鮮人	四三一	
	外國人	二	
劇藥	日本人	四○	四六三
	朝鮮人	四二○	
	外國人	三	
刀類	日本人	八	三九
	朝鮮人	三一	
	外國人	—	
汽車	日本人	八	六五
	朝鮮人	五七	
	外國人	—	
銃砲	日本人	四	五
	朝鮮人	一	
	外國人	—	
其他	日本人	二	一三
	朝鮮人	一一	
	外國人	—	

으로구백십오인의 목매여 죽은사람이 최고로사백칠십오인의 물에빠저죽은 사람사백륙십삼인의 극약사용 삼십구명의기차사의순서로 점차감소 되어각 한명식의목불불 사용급 소사가 최소의수자를 보이고잇는데 자살하는시긔는 칠월의 이백삼십삼인이데일만코 그다음으로 오월 륙월 사월 삼월의순서로 점차그수효가 감소하엿는데 데일적은달은십이월의 팔십일인인바전긔통계로보면전조선에서발생한 자살자는각도에서일년에평균일백오십이인의자살자가발생한것으로일개월평균 일백륙십사오인의자살자가생기는세음이라더라

生活難、精神病、病苦、悲觀、家庭不和、失敗等原因

이제다시 전긔일천구백칠십오인자살자들의 자살원인을 묘사해보면 ▲生活困難四七五名▲精神病三○九名▲家庭不和一七一名▲病苦二八六名▲將來悲觀一七二名▲痴情又는嫉妬六七名▲商業上失敗四二名 으로역시 생활난으로인한자살건수가 최고의 긔록을짓고잇스며 자살하는 사람의 년령을 보면 이십세부터 삼십세까지가데일만코 오십세부터 륙십세까지가데일적은수자를보이고잇더라

朝鮮語講習 일월이일부터

시내 수표뎡사십이번디에 잇는 조선교육협회에서는 이번에 또 아래와가티 한글강습회를 개최한다는데 시일은 일월이일부터 라하며 강습료는 무료라더라

一、朝鮮語講義
本講義
朝鮮語綴字法
朝鮮語法 申明均氏
外講義
正音以前의朝鮮文 權悳奎氏
朝鮮語研究二十年 崔鉉培氏
朝鮮語辭典에對하야 李允宰氏
時調研究 李秉岐氏
滿洲語 張志暎氏
一、申請場所 同上
一、申請期日 一月二日正午外지

京城府臥龍洞一三一 生産者直賣 蜂蜜 蜂蜜商會 定價表進呈

朝鮮日報社京城販賣所 電話光化門一八七番

活版 石版 價格低廉 技術精巧 印刷 平壤府西門通二 □□印刷局

團成社 電話光化門九五九番
映畫 新年元旦에開封될作品은
名馬劇 名馬雷電 六卷 名馬렉스大活躍 從來名馬劇中그類를보지못한珍奇한作品!
競賣臺 八卷 名監督호바드헨리氏監督作品 ═에리나뽀드맨孃═ 主演
메트로골드윈特作映畫 찰스레이氏近來의傑作品徵苦笑難禁의코메듸 애뜨라마玩賞價値至大!紀新洋行特別提供
●유니바살特作
巨人의天地 八卷 胡蝶의嘆息 七卷 쎄니버란가洛師을特別公開하겟습니다

優美館 電話光三九五番 貫鐵洞
忘年大興行과感謝週間
十二月二十八日부터卅一日까지
◉觀覽料大割引◉ 〈階上金三十錢均一 階下金二十錢均一〉
市內 忘年特別入場 料階上二十錢 均一 階下十錢均一
大冒險 猛進돌쇠 全七卷 火活劇 스타필림會社特別大提供! 名花에바ㅡ노바크孃助演 快男兒후레드톰손氏決死的大勇躍!
冒險的 零下三十度 全六卷 頭腦 월니암폭스會社特作大雄篇! 巨匠로바ㅡ드P케루氏監督作品 最後의大觀覽
紅戀舞曲 熱砂의舞 全八卷 世界的美男故루돌프바렌치노氏 絕世의妖艷빌마방키ㅡ孃 유나이듸스트아지스會社超特作大名畫!
當拾二月二十五日(火曜)부터 忘年特別大興行!
十二月廿六日부터末日까지 本年掉尾의特別興行!…… 九時四十分頃始映
●유나이데트아티스트超特作 映畫 노마탈마지孃유나이데트加盟 第一回作品 珠玉篇 紅鳩 九卷 紅燈의노리는舞姬의사랑은눈물에피는꼿과도가티애닯고도아닯은嘆息이엿네피면필사록눈물이엿네슬게슬어보아도못맛는그사랑紅鳩의嘆息은가이업서라!
新進解說者中의最高權威者 徐相弼君의得意의熱辯은錦上添花解說 徐相弼 金惠經 八時十五分頃始映
메트로골드윈特作映畫 ═찰스레이氏═ 主演

朝鮮劇場 電話光二八番
◇파라마운트特作映畫 펜키칠 全七卷 空前絕後의大爆笑篇 映畫界珍漢레이몬드그리피스氏快心演出
◇파라마운트會社超特作 英國文豪쐭스피어先生原作 不朽의名戲曲映畫化!
◇파라마운트特作映畫 世上은演劇 全八卷 社會諷刺喜劇 배살니한氏監督作品
奇想天外!大爆笑映畫는이것입니다! 抱腹絕倒! 大脫線
◇파라마운트社傑作映畫 不良老年 全八卷 아돌프멘쥬우氏主演
아돌프映畫中果然逸品!
一月一日에狹窄될三大巨彈 (暗黑에서光明으로)(男氣萬丈)(乙卯之歡喜)
映畫封切

法廷消息

◇法廷辯論으로생각되는것은, 例의鳴呼世上은몽인가, 幻影인가의 노래로이름난漢詩人野口寧齋를殺害한野口男三郞事件에잇서서花井博士의辯論입니다

◇남우酷酷한檢事의論告에對하야, 一一히辯駁하여法의成信을傷치안코, 情理를다하며諄諄으로死靈에生道를說하야男三郞을納得식히는等論廷을働哭케하며, 男三郞은泣倒하야, 말힘바돌모르는等참으로天下一品의名辯者로서

當時法曹界는勿論一般의게非常한評判이엿섯다, 이번『雄辯』新年號의讀者附錄인『世界大雄辯物語』에集錄한것을읽어도一言一句實로한字일지라도, 加除를不許하는大文章을맛우어잇다, 또右『世界大雄辯物語』에는更히尾崎行雄의『遼東還附의彈劾』德富蘆花의『勝利의悲哀』그랏드스톤파지스레리ㅡ의大論戰을비롯하야, 古今東西史上의大雄辯을蒐載約三百頁의美冊『雄辯』新年號와共히八十錢大評判이다

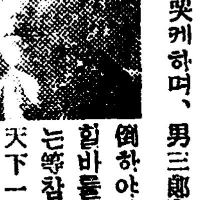

京城貞洞二二番地 (西大門停留場에서貞洞入口前李完鎔邸院跡)
高永珣內科醫院
院長 醫學士 高永珣
入院隨意
電光一六二六番

本邦唯一精良品
男女防毒ゴム サック
○上製 一打卅八錢 三打一圓六打一圓七十五錢十二打御徳用三圓廿錢
○特製 一打五十五錢三打一圓四十錢六打二圓六十錢十二打御徳用五圓
○特上 一打七十五錢三打二圓十錢六打四圓十二打御徳用七圓五十錢
○別誂 一打一圓廿錢三打三圓五十錢六打六圓七十錢十二打御徳用九圓五十錢
○細巾 一打九十錢三打二圓四十錢六打四圓七十錢十二打御徳用八圓
○縮緬 半打一圓十錢一打二圓
○珍型 二個五十錢一打二圓五十錢
○女用 一個一圓廿錢
○中込者에는七十錢二個一圓廿四種四圓半 個人名義로密送함 他品과比較乞 ○密送料十二錢郵券五分增
東京銀座新肴町八 振替東京七貳壹 大阪支店西區立賣堀北通二ノ九 振替大阪一六四六 電話新町四毛番 大阪振替百六番
丁子堂

부인

치운겨울에 살트지안는美容術
가장필요한네가지방법 거츠러진손에는「레몬」주

치운겨울이되면 살이트기 쉬운것은우리가 언제나 경험하는바이니더욱이나 가사(家事)에 종사하는 부녀들에게잇서 극히주의하여야 할것이니 종래에는「크림」을사용하여왓스나겨울에는그보다도 주의할 네가지가잇는것을 이저서는 아니됩니다 一、세수할때에 세수물을 만히쓸것、二、물엿헤서화장하지말것、三、손에습긔(濕氣)가업시할일 四、더운방에잇다가외출할때에는 피부에찬긔운을 쏘이지안토록솜이나수건으로얼골을감을것등 네가지는 늘주의하여야겟습니다

세수를 할때에세수물이만흐면몬데는 업지만은 만일에를아니쓰면 얼골에무든 비누가잘닥기지아니 하게되며또는 얼굴을틀로씻지 아니하고 수건으로 씻는일이 생기게되나니 그와가튼일을하여서는 피부를 거칠게할뿐이요 조금도피부에 리롭지안습니다 그리고만일그와 가튼경우에는 화장수로 씨서버리는것이조흘것입니다

또한가지 주의할 것은 만일에 화장을두렵게 하얏슬때에는반드시 화장을씨서 버리고자지아니하면 피부를 거칠게할터려가잇슴으로 될수잇는 대로깨긋이닥거야 할것이며 만일닥기지아니하는때에는「레몬크림」을바르는것이 조흘것입니다

손이트기 쉬운때에는언제든지 취침할때에 손을깨긋이닥고또습긔가 업시한후에「레몬크림」을맛게발으고 취침 하는것이조흘것입니다그러나「레몬크림」을너무만히발르면도로혀해롭습니다

新女性講座
西洋音樂듯는法(三)

◇「바이올린」과「체로」

「바이올린」은 악기 가운데에 가장 사람의목소리와갓가운 악긔입니다 그래서 「바이올린」독주하는것을 들으면가곡풍(歌曲風)의 마듸의 자미잇는것이 만습니다 그러니까우리들이 「바이올린」의 독주회를 들을때에는 문학뎌 가사가달으지안는 성악을 듯는것처럼 들어도조흔것입니다 그러나근래에와서「바이올린」의 대가들이 쓰다커나음에 맛아서 단순히 가곡풍의 『멜로듸ㅣ』로는 만족지 못하게되엿습니다 그러나여러 사람의 대가들은 여러가지로발달된연주법을 연구하얏습니다 이러한 연주법은 『바이올린』을 들으려는 사람에게는 반드시알어두어야 할것임으로 두어가지말슴을하려고합니다

一、스타카ㅡ토(分斷奏法)

『바이올린』의 본래의 특색은음의풍려(豊麗)련속(連續)원활(圓滑)섬세(纖細)한곳에잇는것이나 이「스타카ㅡ토」는 것은 활을 줄(絃)우에서 째지듯안코을을 잘막잘막하게 잘라서괴음을 계속식히는 방법입니다

二、스피커ㅡ트(跳彈奏法) 이것은 바른쪽손(활을잡는손)의 손목의 운동에 의해서활의탄력성(彈力性)을 리용해가지고 활을줄우에 떨어트려서 일종의답속한뒤는소리를내는방법입니다

三、피치카ㅡ토(指頭奏法) 「바이올린」활로 줄을 그어서소리를내는것이 본래의 주법이지만 이것은 손쓰트로 뜻어서소리를 내는법입니다 이마가티 여러가지 주법이 안스나 원래의「바이올린」주법에는 이러한여러가지주법이 마음대로 여러가지곡됴에 들어잇슴으로 니러한주법을알고 연주하는것을 들으면또한층흥미가잇슬줄압니다 다음「마듸」의 자미잇는데다가 여러가지 자미잇는 주법을 양념을처서만흔 변화를 보여주고 거긔다가반주틀향으로 고것을 모다종합해서 대가가 『바이올린』 독주하는것을 들으면 엇더한사람이든지서양음악에 반하고야 말것입니다

『체로』라는것은『바이올린』을 녀성이라고할것가트면남성에상당한악긔입니다 그음이 썩남성뎍이되어서장중우미(莊重優美)한음질(音質)을 가지고 잇습니다 그리고 듯는데나연주하는데는『바이올린』과목 갓습니다

여러분도 이미잘아실것입니다만은『바이올린』은조그만 악긔가되어서 억개우에다가 언저노코 키는것이요 『체로』는 몸집이커서 두다리사이에다가 세워노코 키는악기입니다

그런데『바이올린』에도『첼』에도반드시 서양음악에는『마듸』가 잇습니다 서양음악에는「마듸」가 외줄기로만 시종하는 음악이업습니다 근래에 음악은사록더욱 반주가복잡해 갑니다 그래서서로두와서 한가지혼연한 음악의 세계를 나타내이는 것입니다

◇『피아노』와 「오케스추라」

『피아노』는암만들으도알어들을수가업다」고하는말은여러사람의입어서 듯습니다

서양음악 을처음듯는사람으로는 결코무리한 말슴이아닙니다 왜그런고하니『피아노』는다른독주악긔와 비교해서서양음악의 특증이복잡한것을 데일만히가지고잇는까닭입니다 성악이나『바이올린』이나『체로』가로면 반주가잇서서가티복잡하드래도『멜로듸ㅣ』를연주하는 악긔의음과 반주(대개는『피아노』로하는것인데)하는악긔와 달는까닭에『멜로듸ㅣ』그것만을 끌라들을수가잇고 딸아서 단음음악(單音音樂)(가야금이나 거문고가튼악긔)에 귀가커저잇는 동양사람으로는 그다지 쉽게알지어지는안을것입니다

英學輸入五十年에 처음나온鮮英辭典
朝鮮英學界에劃期的貢獻
귀중한문헌으로시장에나온 英學者金東成氏著

십여년동안미국국회(米國國會)에 다니면서 독실(篤實)한영문학자(英文學者)로그일홈이놉흔김동성(金東成)씨는일즉이영어가 수입된지도 오십년이되엿스나 조선에 선영사뎐(鮮英辭典)이한권도업는것을유감으로녀이고 지금으로부터약십년전에 선영사뎐편찬(編纂)의계획을 세워가지고 이래오는동안지단힘업는 노력을한결과 마츰내그결정(結晶)으로 수일전에『최신선영사뎐(最新鮮英辭典)The Korean English Dictionary』을 출판(出版)하엿는데 이자뎐의조선말은 조선어학계(朝鮮語學界)의권위(權威)인권덕규(權悳奎)씨가교열(校閱)하엿다 하며뎡가는삼원으로경성박문서관(博文書館)에서발매한다는바인쇄(印刷)는한국시대에지폐를박이든긔계를사용하엿기때문에조선에서 처음이란만큼 선명하며책의『크로ㅣ쓰』에금문자(金文字)를너허 매우미려하고조선에영어가들어온이래우리말을영어로 옴기어 노흔첫사전이니 조선의영학생(英學生)을위하야유익이 만흔것이다 일본말을모르는씨인만큼화영사뎐(和英辭典)의 개역뎍번안(改譯的飜案)이아니라 실로 氏의 해박한학식으로 일자일구를 범연히하지안코조선어와 영어를 직접한뎡어리를만들엇스니 그학계(學界)의가치로는실로귀중한문헌(文獻)이라더라(사진은김동성씨)

라듸오 二十九日放送 로그람푸

午後〇、三〇氣象槪況各地天氣實況▲〇、四〇趣味時間(國語)▲一、三〇家庭講座「正月의生花」▲二、〇〇時報▲六、〇〇童話『귀여운강아지』李元珪▲六、三〇南道短歌河弄珠獨唱과合唱文尙日▲七、一五時報▲七、三〇講演『體育에對하야』淺太夫▲日本放送局演藝中繼放送▲時報氣象槪況▲翌日順序發表

貿易은 漸次增加
매우조흔現象

昭和三年도不過幾日밧게남지안헛는데加藤鮮銀總裁는不況裡에도朝鮮輸出入貿易과金融그他의諸統計가大體前年보다好轉한바는輸入金額이共히減少되고더욱이輸出超가增加이라는相違點을注目하고잇다더욱이旱害로米의三百八萬石減收와關北大水害의復舊及事業界整理未了가잇는等으로業

歐洲의通貨安定

(東京電) 本年六月二十五日佛蘭西의金本位는實行됨에至하엿스나此外에歐洲諸國中에本年內에金本位로된것을擧하면먼저『에스토니아』는本年一月一日金爲替本位를實施하고『에스토니아』銀行을獨立의發券銀行으로하야

紙幣 整理를斷行하고兌換을行하야完全한金本位國으로되엇고其後二週間을經過한五月十五日에는希臘도새로히希臘國立銀行을設立하고金爲替兌換을行하기로되엇고又近히『부루가리아』도通貨安定을爲하야旣히十一月二十一日國際聯盟의援助에依하야英國米國佛國其他에서公債를募集하야通貨安定法의實施를見하게되엿다如斯히

歐洲 諸國의通貨는順次金과의關係를再建함에至하엿는데아즉其擧에出하지아니한國으로서는西班牙、葡萄牙、羅馬尼『뉴ㅡ고스라비아』『리에고스로바기아』等의諸國이有할뿐이나是等諸國도旣히爲替는事實上安定을行하여잇다如斯히歐洲諸國의大部分이金本位에復하엿다는것은戰年前의通貨紊亂의時代와隔世의感이잇서爲替相場의變動을極하야小幅에도國際

貿易 上의만흔障碍를除하고又金의自由移動을復活함에依하야歐洲의金融市場을再히戰前의密接한關係에歸케하야서歐洲諸國의金利及物價의均衡을保케함次第이다今歐洲諸國中央銀行의最近의割引步合으로表示하면左와如하다

(單位%)

	一九一三年平均	一九二六年平均	一九二七年平均	現行
英	[illegible]	[illegible]	[illegible]	[illegible]
佛	[illegible]	[illegible]	[illegible]	[illegible]
獨	[illegible]	[illegible]	[illegible]	[illegible]
墺	[illegible]	[illegible]	[illegible]	[illegible]
和	[illegible]	[illegible]	[illegible]	[illegible]
白	[illegible]	[illegible]	[illegible]	[illegible]
諾	[illegible]	[illegible]	[illegible]	[illegible]
伊	[illegible]	[illegible]	[illegible]	[illegible]
瑞西	[illegible]	[illegible]	[illegible]	[illegible]

卽上記의表에서右의諸國이金本位에復歸함에從하야漸次

割引 步合이接近하야歐洲財界의復興을劃取하기로되어잇다此는勿論歐洲財界를爲하야慶賀할바이며更히歐洲財界의復興의一現象으로特筆할만한것은戰後衰微하든引受手形業務의再興인데此結果의資金은金利의低下를招하야自然에流하야金融의平衡을得하기에至하엿스나依然히그前途에累하는一抹의暗雲은賠償問題와戰時債務問題의未解決의것이다卽平和克復後旣히十個年賠償問題는『도ㅣ스』案에依하야一應解決의

曙光 이보인것과가트나所謂標準年度인本年에入하야獨逸이二十五億馬克의年金支拂을하지안흘수업슴으로依然히此改訂論이喧傳되는과如히道般의消息을證明함에充分하다今此의賠償問題及債務問題가如何히歐洲諸國의財政上重荷인가를示하야보면先히英國에對하야戰債償還을爲하야一九三三年外지年年三千三百萬磅以後一九八四年에至하기까지는年年三千八百萬磅式支拂을要하고其他諸聯合國은對米債務를大體賠償金收入으로서

支拂 하기로되어잇스나對하야보면歐洲全體가米國에對하야年年八十萬磅式支拂치안흐면아니됨으로그結局의負擔이何國에歸하게되든지如斯한巨額의債務를米國에負하고잇는것은歐洲復興上의障碍인데旣히通貨安定에成功한歐洲諸國이右의兩問題를完全히解決하야再히往昔의隆盛에歸할지못할지는依然히問題가되어잇다

朝鮮米移出減退로 代用食輸移入增

總督府稅務課調査에依하면十一月의新米出廻期로부터十二月中旬까지五旬間의朝鮮米、外米、粟의輸移出入狀況은左와如하더라

(가)朝鮮米의輸移出(單位石)

	本年	前年
十一月	六九三、九七八	八三二、一三三
十二月上旬	一三四、六六九	一七六、八六六
下旬二十五	二五〇、五六四	二五五、二二七
累計	一、〇三四、三一三	一、二六四、二六五

(나)外米의輸入

	本年	前年
十一月	三三、〇二一	一一、〇六九
十二月上旬	四、九六八	一、八三三
中旬	九、三三三	三、三五〇
計	四六、一四一	一五、四八一

(다)粟의輸移入

	本年	前年
十一月 計	一三五、〇九五	一三一、一二八
十二月上旬	一四、七六八	八、九三三
中旬	一三、六五五	一四、三四八

仁川期米의 戊辰一年回顧(上)
旱災時의天井과 古米壓迫의底入

上鞘 에로二十七圓八十錢에發會된지其翌日에日本米第一回豫想高六千百二十九萬六千二百六十石卽昨年實收보다値히八十萬九千四百六石으로凶作의人氣가豊作謳歌로一變하야東京當限에緊居한買方의惡踊을앗아東京當限을一段惡化하엿다此問題의東京當限은再三立會를開하려하엿스나賣方의賣手買買로解決의曙光이漠然하야依然停會되고相場은落潮急落의形勢로二十五圓七十三錢

正米 의不勢에牽制되어外地瓦落한後東米를廢處分에附하자買方은당분理由를附하는一方으로暗中活躍을開始하야畢竟例外의高價로一部는落札되고二十七萬餘石은受米를取하엿다그러나大勢는軟態에臥하야在米聲多에伴한으로續落하여다가結局當限은二十四圓六十錢中限은二十四圓三十二錢先限은二十四圓九十九錢에終了되고一限은五十丁上鞘로

二十五圓四十錢에發會한지第二日에發表된朝鮮米第二回豫想額千三百四十三萬千四百三十九石卽第一回보다十三萬二千四十七石으로그다지餘響이無하야五十錢內外에서彷徨하다가十二日에發表된日本米第二回豫想이五千九百七十萬千四百二十石으로第一回에比하야百五十九萬四千八百四十石의減收에買氣漲溢하야六圓臺로躍進하엿스나十三日에政府로부터發表한바十一月一日現在日本籾存米가七百八十二萬七千七百七十三石으로前年보다二百十萬八十二石의增加임을알아反動的賣物이現出하야五圓臺로反落하더니下旬에至하야는政府의調節期待와正米의強硬과相俟하야六圓五十九錢으로反騰하엿다然而二十六日에開催된日本米穀委員會에서外米輸入制限期限延長及政府의所有日本古米五十萬石賣拂等決議로稍氣崩의

投物 一이續出하야漸落의一途로結局當限은二十五圓二十四錢先限은二十五圓九十八錢에納會되엇고二限은五十丁上鞘로二十六圓三十八錢에發會되엇다同月은新米出盛期임으로勿論例年과如히低落을告함이라고謂할수잇스나本年은凶作인만큼新米의出廻는殆히緊粹하고案外古米의壓迫을受하야急轉直下의形勢로二十三圓七十六錢인本年中最低價를내고賣方의利喰과値頃數의買物이並出하야結局當限은二十二圓七十錢中限은二十三圓七十五錢先限은二十四圓三十六錢에年末大納會를告하엿는바本年高低의步幅은七百四丁이더라(仁川)

手形交換時間 變更된다고

銀行營業時間變更에伴하야手形交換의時間도變更을要하는點이잇는바二十七日會議에서는全部

貯蓄預金 集金이大困難
◇金利其他事情으로

貯蓄銀行은早晩創立될模樣인데그에各銀行貯蓄預金을同行에集合하라는것은金利其他가銀行에依하야달음으로不能하겟다고하는데殖銀에다음인貯蓄預金이만흔商銀當事者도그銀行에對하야貯蓄預金을引繼하야준다는前日의생각은다시갓지안흔것갓더라

『콜』引締

十二月에들어서도月央은東京의『콜』市場은五、六厘의低率이든바겨우引締되어無條件翌日物이모다一錢一厘乃至五毛로부터一錢二厘五毛를唱케되엇더라

當分間 混砂米禁
◇胚芽米獎勵는困難

(東京電) 農林省은人口食糧調査會의答申事項中國民保健上胚芽米를常食시길것이라는件에對하야調査研究한結果胚芽米의獎勵는實行上困難이伴함으로爲先混砂米의使用을禁止함이可하다고決하고目下此에必要한本案을作製中이더라

獨逸 硫安販賣權
三井三菱不讓

獨逸硫安朝鮮內販賣權은이미三井의一手로歸하엿다고도하나目下三井과三菱과의間에서아직도熱心으로交涉을繼續하고잇다는것이아마眞相에갓가운듯하다如何間年內에는確定한後一般에게發表가되리라고豫想되든것이錯雜한關係가잇서서確定되기까지이르지못하고畢竟來年外지持越되게된것은事實이다三井이一手販賣權을掌握한後는三菱은오즉特約店이되리라는말이잇스나三菱側에異議가잇서三井側은獨占販賣의「풀」組織을提唱한模樣이잇는바實現되면이다硫安은每年朝鮮內의需要가激增됨으로將來를期待하고三井三菱도매우조심하더라

鐵道局에서 小口貨物直營!
◇…運送業者에게一致命傷

總督府의新年度豫算에는小口貨物集配直營에要하는經費로서二百五十七萬一千圓을計上하엿는바此에依하야來年度부터鐵道局은드듸어小口貨物集配直營을實施하고運送合同에依하야實現하는新會社에此를代行케할것이라고信한다運送合同은그때外지實現되리라고觀測하더라

全朝鮮的으로 貨物集配直營

鐵道局이來年度부터小口貨物集配直營의內意를가지고豫算에도此를計上하얏는바國際運輸의河合支店長은말하되小口貨物集配直營은全朝鮮的으로實施하기로되어運送合同이成立하면아마合同會社가此를代行하게될것이라고잇는다엇젯든合同이成立치안흐면信用잇는會社에代行케하게될것이다何如間鐵道局의態度가漸次明瞭하게되어오는데딸아合同機運이濃厚케될것은必然하다云云

京取計算 單位變更?

銀行土曜半休는一月부터實施될形勢가濃厚하게되엇는바京取市場에서는그째에는或은從來前日後場과當日前場과의計算單位를變更하야當日前場을한計算單位로하야不便을적게하자는內議가잇다第一困難한것은土曜後場에市勢에큰波瀾이잇서互額의即納證據金은要하는時이라더라

小包郵便激增

年末小包郵便은例年激增하야이常例인데今年도歲末에이르러非常히增加된바此의應急措置로서京城、釜山間郵便列車는每日臨時로千五百立方의郵便列車를增結하야疏通에遺憾이업도록하고잇는터인데去二十五日以來日本來와서는小包는一層激增하여二十六日에와서는小包大行囊五百三十個의來着으로거의倍加의狀態로日本行郵便物도小包行囊六百八十個通常行囊三百十個나된다더라

白米値上

二十九日부터百키로에五十錢의値上을斷行하기로決定하얏다는데이제白米는每日鰍騰되는外닭이라고

銀行令 施行規則
二十八日公布

銀行令施行規則은二十四日附府令第八十號로서改正同日附官報號外는二十八日頒布되엇다그리고改正施行規則은全文二十五條로되어一月一日부터銀行令과同時에施行되게되엇다新規則은大體로日本의現行法과同一한바다만施行規則附屬業務報告書樣式에朝鮮의것에는保管金預金利子諸稅에關한項目이업고每月營業報告書樣式에朝鮮의것은잇고日本것은업다此每月營業報告書의第一項은新規則의實際報告書에該當하는것으로同第二項은預金拂戾準備에關한規程이다더욱

銀行令第三十七條에依한特例卽日本又는外國에本店을가지고朝鮮에支店、出張所等을設하는것에對한規定은二十四日附府令第八十號로서公布되엇다此에依하면此等銀行은預金拂戾準備金으로서各營業所及代理店을通하야預金總額의十分一을備置하면조타는것이더라

中央物産社 紛糾內容

中央物産은調査委員의調査를기다려二十八日繼續總會를再會로열기로되엇든바朝鮮農業의社長인白完爀氏로부터宋鎭憲氏(宋秉畯氏息)로變更以來中央物産과朝鮮農業間에圓滿히進行되지못하고何如間波瀾이豫想되다石井監査役의重役이同社支配人인石井氏를壓迫하야調印치아니하엿슴으로보는바至當하다南大門市場의經營權이朝鮮農業에잇고中央物産은委任經營의形式임으로各方面의交涉經過는一一히朝鮮農業에通牒함으로여러가지圓滿을꾀하고다시兩者間에常習的會社惡漢者가들어와鼠亂케하는弊端이잇섯다會社가健實을缺하얏슴으로前途에不安이잇스나當面은부슨妥協이잇슬것이라고보힌다 今次調査員이된酒井尹兩氏가모다朝鮮農業의重役이다

群山廻米報(二十八日)

依然天候不良으로小口廻米가相當하야二十八日도一萬七千餘叺의入津이더라

	玄米	正租
鐵道便	七、九〇五叺	五九三俵
汽車便	八、二五〇叺	六一四俵
牛車便	無	六九四叺
合計	一六、七七四叺	一、一〇七俵

龍頭蛇尾의今年株界
年末低裡에平凡閉幕

今朝大納會를告한前場은昨日掉尾의大暴落이잇슨繼先大阪亦平凡裡에納會되엇슴으로當所亦凡調裡에東新百五十七圓七十錢寄後八圓丁과十錢間을往來하다가結局三十錢에大引하니三十錢下鞘이엇고大新은八十二圓六十錢寄와九十錢大引二本인데七十錢下鞘이엇스며鐘新은百二十六圓丁大引時買替一本이엇고京取는二十二圓八十錢寄後七八十錢間小往來로八十錢大引이엇는데이가티低價納會를告하야今年은年初以來不勢로龍頭蛇尾의大納會를告케되엇는데天日社長을代理하야平岡專務의納會式辭가잇슨後新田委員長의答辭로戊辰年의株式도無事히閉幕을告하얏더라

前場結局低納會

株式 京取市場 廿八日

京取短期取引

株名	前寄	大引	後寄	大引
京取	[illegible]	[illegible]	—	—
鐘新	[illegible]	[illegible]	—	—
大新	[illegible]	[illegible]	—	—
東新	[illegible]	[illegible]	—	—

京取 保價 大新 三〇高 鐘新 — 東新 一〇高

前場諸株步調

▲京取 [illegible]
▲鐘新 [illegible]
▲大新 [illegible]
▲東新 [illegible]

短期年末乘替

無事히大納會를告한株界는今年末의短期乘替가잇섯는데左記와가튼乘替商內가잇섯더라

▲久原五十二圓六十錢▲仁取七十五圓丁▲仁取新二十七圓十錢▲安取七圓八十錢▲朝紡二十四圓▲鮮鐵舊四十七圓▲金剛電鐵六十三圓丁▲京電新三十五圓丁▲殖銀新十三圓丁▲東拓新十一圓六十錢

失望中 平凡納會

今年新甫가發會할때에는매우企待를가지고相當한春高人氣中에觀望을前途에置하고活氣가잇시擴會를하엿스나一年間을通하야全然期待와背馳되어意外相場이展開되어賣買兩方이相當한打擊을蒙하엿다이가티期待와全然反對하기로만一貫한相場도近年에처음보는現象으로이것이今年相場의特色이라면特色으로볼수잇는것이다對中問題惡化로對中出兵이잇섯고다시日中交涉이決裂하야長久한歲月을두고未解決며또로今年도終了되지못하엿스며또한今秋以來金輸出解禁問題가突段하야財界를刺戟하며此로因하야證券界는그勢力을伴張할수업게되어低落不勢沈滯相場으로만一貫하엿든바

春高人氣조차

全然期待할수업고金融緩漫을云謂하야明年新春金利低落目標삼어多少의企待를가지는것가트나그러나此金融緩漫이라는것은다만各銀行에서貸出處가업서死藏하엿슴뿐으로一般金融界의全體問題가되는緩漫狀態가아님으로此를目標삼고策動하는것은한갓險입으로그것을期待할수도업서結局

失望退勢裡에

納會를告하게되엇는데昨今의瓦落으로論하면今年의新低價로年末相場通例로보아서는奇現象인同時에얼마나今年의不景氣와不勢를말함에너넉한지를알겟다거우開幕된議會는밧부터不安과殿憲의危急함을告하며特히越年早早再開會時에는幣原氏對田中首相間에對中外交問題의激化가잇슬것을傳하야議會形勢는樂觀할수업스며또는政友會復活로反政府氣勢가到底히容赦할지못하는現政府의存廢가疑視케되고新黨對政友間問題도樂觀할수업는等現下政局은風雲如何를推斷하야判定할수업는만큼警戒가益益嚴重하겟고또한一年間이나씩금한물을본買方의恐怖人氣不去로

當所主要株納會價

◇京取 二十二圓八十錢
◇鐘新 百二十六圓丁
◇大新 八十二圓九十錢
◇東新 百五十八圓三十錢

大阪主要◇納會價

◇大新 八十三圓六十錢
◇鐘新 百二十五圓九十錢
◇久原 五十圓十錢
◇東新 百五十八圓八十錢

新甫發會狀態

特別한强材料가出하기前에는新春도아모別企待가업슬것가튼데如何로多少의活動이잇슬것이라고도하나然이나新甫그것은勿論別期待를갓게하지못할것이오新春高또는財界好轉何處와또는金解禁斷行에關한諸等으로아모리하야도活氣잇는狀況은難期이라고보겟다더라

大阪短期株式

	前寄	大引	後寄	大引
大新	[illegible]	[illegible]	—	—
鐘新	[illegible]	[illegible]	—	—
久原	[illegible]	[illegible]	—	—
東新	[illegible]	[illegible]	—	—

大阪短期步調

▲前場大新 [illegible]
▲前場鐘新 [illegible]
▲前場久原 [illegible]
▲前場東新 [illegible]

大阪長期株式

株名	前寄	大引	後場	大引
鐘紡	[illegible]	[illegible]	—	—
同新	[illegible]	[illegible]	—	—
大株	[illegible]	[illegible]	—	—
同新	[illegible]	[illegible]	—	—
日糖	[illegible]	[illegible]	—	—
久原	[illegible]	[illegible]	—	—
新同	[illegible]	[illegible]	—	—
郵船	[illegible]	[illegible]	—	—
同新	[illegible]	[illegible]	—	—

東京現株

東株	[illegible]	同新	[illegible]
鮮銀	[illegible]	同新	[illegible]
殖銀	[illegible]	同新	[illegible]
滿鐵	[illegible]	同新	[illegible]
東拓	[illegible]	同新	[illegible]
富士紡	[illegible]	日石	[illegible]
運取	[illegible]		

朝鮮銀行券

發行高 [illegible]
正貨準備高 [illegible]

日本銀行券

發行高 [illegible]
準備高 [illegible]
限外發行 [illegible]
貸出高 [illegible]

橫濱生糸

	前場	後場
當限	[illegible]	—
先限	[illegible]	[illegible]

日本金利

	東京	大阪
無條件	[illegible]	[illegible]
翌日拂	[illegible]	[illegible]
普通物	[illegible]	[illegible]
月越	[illegible]	[illegible]

對外爲替(鮮銀建値)

倫敦 一志十片七分十二 [illegible]
紐育 四五弗八分七 [illegible]
上海 七二兩八分一 [illegible]

海外經濟

倫敦銀塊 二六片七分七
英米爲替 四弗八分五
米棉 [illegible]
印棉 [illegible]
스지ㅣ루 [illegible]
아나콘다株 [illegible]
紐育銀塊 五七仙二分一
對米爲替 四五弗七分七

延取引

群山 實買高一萬六千七百石
〇十三等 [illegible]
ロチ三等 [illegible]
寄付 [illegible] 前止 [illegible] 高値 [illegible] 安値 [illegible]

釜山 賣買高 二千七百石
穀良 神方 [illegible]
寄付 前止 高値 安値 [illegible]

京城綿糸布市勢

▲布 組
太極星 [illegible] 三星 [illegible]
不老草 [illegible] 山人蔘 [illegible]
三神山 [illegible] 雞龍 [illegible]
大A [illegible] 人蔘 [illegible]
長鼓 [illegible] 金剛山 [illegible]
葉錢 [illegible] 煙管 [illegible]
▲綿 絲
饅口 [illegible] 花籠 [illegible]
扇面(大手) [illegible] 鑾女 [illegible]
飛犬(三手) [illegible] 世樂鳥 [illegible]
▲賦金布
金鼎 [illegible] 觀李圖 [illegible]
▲晒木棉
竹 [illegible] 入極 [illegible]

租讓調査不進
研究火曜反對로

(東京電) 貴族院의研究、火曜兩派는昭和俱樂部의提議에應하기爲하야地租委讓問題에對한共同調査는드듸어不成立에終하려하더라

宇垣大將을引入 黨勢挽回를圖謀
民政一部의策動

(東京電) 民政黨의一部策士等은陸軍大將宇垣一成氏를入黨시키어逆境에在한黨勢의挽回를圖하런고劃策中이더라

衆院各派有志 對中同盟組織
綱領、聲明發表

(東京電) 二十七日衆議院本會議散會後院內控室에一新會의藤原米藏、新黨三好榮次郞、民政黨小瀧辰雄、政友會川島正次郞、星島二郞、實同十葉三郞、無所屬小寺謙吉等諸氏가參集하야對中問題에對하야여러가지로協議한結果此際에對中外交는擧國一致하야此에當하지안흐면안되겟다는意見이一致되어爲先對中外交同盟을組織後左의綱領及聲明을決定하고散會하엿더라

◇綱領

一、擧國一致하야對中外交의刷新을期함
一、滿蒙及山東에在한旣得權益擁護의徹底를期함
一、新中國의復興에贊助하기爲하야關稅改訂은此를認定하나其他의不平等條約의存續을期함

◇聲明

一、濟南事件及山東問題를解決하야我權益擁護의保障을得하기外지는斷然撤兵치말事
一、右交涉은青島或은濟南에서彼의要求를기다려할것이다
一、自主的外交를基調로하나可及的英米와協調를保할事

首相과床次氏 對中問題로懇談

(東京電) 床次竹二郞氏는二十八日午前十一時半首相을官邸로訪問하고中國問題로부터時局에關한入黨을하고今後의對中政策에對하야懇談하기로되엇더라

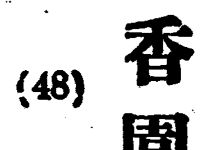

香園艶史 (48)
崔獨鵑作 安夕影畫

독자중에는 ××××사건이라는 수십명가가운 청년들이 감옥으로 들어가든일을 긔억하시는이가 만흘것입니다 그때에 신문에보신이는 대서특서한그긔사 중에서 검거된사람중에『××일보사긔자장일』이라는일홈을 보앗슬것입니다 그리고긔사우에 백인『가택수색(家宅搜索)』을당한간동(諫洞)××번디』라는설명이붓흔엇던집사진을보앗슬 것입니다 그리고또다시그집 사진한구통이를 파고엇던집 미다지를 박은사진을에우고 ×표를지른고사진 설명잇헤『×표는비밀서류를 감추어두엇든장일의 거처하든방』이라는주(註)를 보앗슬것입니다 간동××번디가 곳우리집이며 ×표를지른 미다지안이 아말로 나와장일이가 거쳐하는 우리집건는방이엇습니다

독자여ㅡ 나는이자리에서 무엇을숨기리잇가 나는나의 무서운며상인 장일이를 나의것해서 물리치기 위하야내가 괴왕부터 알고잇는바 장일이를 중심으로한엇던비밀결사(秘密結社)의내막을경찰에 밀고한것입니다

죄올가지고 경성안에만 그관계자가 수십명이고 정치해외로부터 드러올××은 만흔금락는무슨재죄에 분주한그것을 모르시지요 그것을알라거든 ××일보긔자 장일이를 데포하여야합니다 그리하여 그중거를잡으려거든 장일이가거쳐하는 간동(諫洞)××번디 건는방웃목다정을 뜻고보십시요』

이러케써서『××경찰서장전』이라고쓴피봉에 너흔그편지를 나나가는 사람모양으로 압뒤를살피며 우레통에다던지고 도라스든 그때의괴업은 지금도오히려 가슴을 서늘합니다

우편물을 쏘내어간지가 오래지아헛든지 저ㅡ면멋될판 우에 혈석떠러지는 내손으로 던지는 편지소리ㅡ아아나는얼륵이그러케처참하고 큰죄악을 드러보지못하엿습니다 나의온 몸은그대로떨엇 헤자지드는듯도하고몸화나 컨설에쇠드른 무슨누쉬운 죄을지은사람이 바위가된다는것모양으로 그대로 그자리에서 우처롱과 마조스채로 온몸이굿어버리는것갓기도하엿습니다

아아세상의 도도한남자들이여ㅡ 당신들은 당신들의 사랑하는안해에게그어느 정도외지 비밀을 말슴하고 지내나닛가 나는모든 동성들에게 배반하고 당신들에게충고합니다 녀자의 붉은입술에쏠번에 굽질러서 키스는 던지줄지어정 그얼분 귀스등에당신들의 비밀은 속살거리지말아지이다 비밀을 직히기에는 녀자의입은 넘어가비엽습니다 비밀을가두어 두기에는녀자의가슴은넘어도 것쇠집이잘립답니다

장일일가 나를사랑하기 쌔닭에 나의귀에 속살거린비밀ㅡ 나의눈에 번득인비밀ㅡ 그것은장일이에게잇서서 아니ㅡ 그의수십명 동지들에게잇서서 또는그사건으로 미루어보아 ××을위하야 ××을위하야 그얼마나불행한 도화선(導火線)이엇겟습닛가 내가사는날까지 두고두고 량심의쏘시는 고통을밧는 상거이엇습닛가?

나혼자잇는 고요한 방한구석에서 나자신의그림자가 마준편벽에 얼른거리는것도 쏘으려는드시 나는장관바라에가 굴복을하고외인손에 붓을들고 인형지우에다왜人들맷들한굴씨로

『당신들은 그무서운×××× 사건을 아즉도모르고 잇지요 장차조선에서 ××하려는 대계

마음그때에 나로서 덕진목자를 쏘넴수만잇섯다면 물론쏘넷 슬것입니다 그러나쌔는 임의느젓습니다 나는번연히 슬데업는짓인줄을알면서 창백한 나의손을 한일자(ㅡ)로틀린포스트ㅡ구멍으로데 미러보고 무슨무서운 물건이나피하는드시 눈을 써감고 도라섯습니다

『아아될대로되어라!』

금방나의손으로 거질러노흔 임을나의손으로 도리키지 못하게될째에 나는이러케 부르짓고다라날수밧게 엄섯습니다 이러케 다라나면서도 나의눈은 포스트를몃번이나도라보고도라보앗습니다 독부의한숨갓혼 새하얀달빗아래에 떨고잇는 포스트의식컴언아구리는무서운악마의그것처럼보이엇습니다한순간귄의나ㅡ그편지를 포스트에 집어녓키권의나는그래도얼마나평화한나이엇겟습닛가 죄악지은 나이엇겟습닛가? 그밤도 거진새어서래일운명을모르는장일이는취한다리몸 쉽고조심히 집으로도라오는것이엇습니다

訂誤 前回四十六은四十七回의誤植입니다

天氣豫報

曇小雪後晴

比較	廿八日午正	〇四、〇
溫度	廿七日最低	〇六、三

平安北道內 初等教育施設

朝鮮人은一萬六千人에一校 日本人은六百三十人에一校

數字로나타난差別懸隔

平北의公立普校는全部八十八校로朝鮮人總人口에比例하야一萬六千名에一校가되는바이는旣報와갓거니와이제日本人小學校를보면全部二十七校인대此를總人口에比例하면六百三十名에一校가되다이것을보드래도朝鮮人과日本人과의差別이얼마나큰것인가를알수잇다더라(義州)

長城新幹支會 第一回幹事會

新幹會長城支會에서는去二十五日午後三時에同會館에서第二年第一回臨時幹事會를열고會長金時中氏司會下에左의事項을決定하고同四時에閉會하엿더라(長城)

一、部署分掌의件 庶務財政部總務幹事金洪彬 幹事林鍾國 政治文化出版部總務幹事 羅永奎 調査部總務幹事金奎煥 幹事高亨柱 宣傳部總務幹事金奎 幹事
一、事務引繼의件‖各部幹事에게一任하기로
一、豫算案作成의件‖庶務財政部總務幹事金洪彬氏와大會에서選任한金演亨氏로草案하야來幹事會에提出케하기로
一、建議案作成의件

楊平災害로 地稅免除額 二千十六圓

今年旱災로楊平郡左記四面에亘하야地稅免除가二千十六圓八十二錢이바免除人員及金額은左와如하다고(楊平)

葛山面 七六九圓六三
江上面 一二九圓六五
江下面 一七四圓四七
砥堤面 九四三圓〇七
計 二、〇一六圓八二錢

葛山面 三〇六名
江上面 六六名
江下面 一一四名
砥堤面 三五五名

葛山面 八四七錢
江上面 一三九錢
江下面 二四四錢
砥堤面 九四九錢

裡里織物工場 建築工事着手

全北裡里에서새로經營되는裡里織物工場은請負落札된지도이미三個月을지냇스나第一次로豫定한基地는鐵道踏切과또는動力施設困難等으로抛棄하고第二次로選定한基地는附近居住日人들의無謀한防害로當局許可가遲延되어難關을當하야選定한基地를할일업시變更하고東山南方水田을埋立하야工場建築에着手中인데미리大阪方面에注文하엿든最新式機械도日間到着하리라는바工場主人李康賢氏는高普在學時부터工業振興이우리의現下急務임을깁히늣기어日本으로留學의길을차리어桐生高工에入學하야業을마친後數處의工場에서實地經驗을싸아가비롯작은規模이나마우리의손으로製出하야우리의衣服을供給하자는目的으로工場을經營하게된것인데그것도우리의事業인外닭에最初부터여러가지故障이잇섯스나氏는어듸外지忍耐하면서漸進的으로所期의目的을達成하리라는바職工은朝鮮女子十五歲以上二十五歲以下로限百名募集하리라더라(裡里)

大和靑年會 九回任員會

江原道大和靑年會에서는去十二月二十三日午後八時부터同會館에서會長鄭致和氏司會下에第九回任員會를開催하야左記事項을決議한後午後十時에閉會하엿다더라(大和)
◇決議

廣州郡 旱災救濟策 製叺奬勵

一、防備夜學擴張消算의件
一、消費組代表選定의件
一、庶務幹事補選에關한件
一、該文街整理의件
一、總取締代表收取條徵收의件

本月二十四日廣州郡에서는同郡會議室內에서面長會를開催하고郡守宋文華氏司會下에旱災民救濟策을講究하얏는데旱災區域面에는製叺機를無料分配하고原料인藁는困窮되는各面에서供給하야製作品販賣周旋外지도郡當局에서便利를圖謀하리라더라(廣州)

順天記者團 總會開催

全南順天地方記者團에서는지난二十四日午前十時半에同團臨時事務所에서總會를開催하엿는데李海鳴氏司會下에左記事項을決議하엿다더라(順天)
◇決議
一、任員改選에關한件
一、遞信에關한件
一、記事에關한件
一、麗水港施設工事土地買收에關한件

楊平郡各面 林業講話會 日字와處所

今般楊平郡에서는最初로郡森林主事가配置되게됨을因하야森野取締의一般方針을民間에周知케함은保護取締上가장必要함으로升月面靑雲面楊東面砥堤面에서左記日割로講話會를開催하얏는데聽講人員及講師는左와如하다더라(楊平)

◇日割 十一月二十六日 升月面 / 十一月三十日 靑雲面 / 十二月五日 楊東面 / 十二月十日 砥堤面
◇聽講人員 升月面 九十八名 / 靑雲面 百十五名 / 楊東面 八十七名 / 砥堤面 九十五名
◇講師 各面事務所 郡森林主事 李相寅

高敞郡農會 棉花共同販賣 三個所에開始

高敞郡農會에서는高敞, 孔音, 大山의三個面에棉花共同販賣所를設置하고左記와如히販賣를開始하엿다더라(高敞)

高敞(斤數는百斤, 價格은錢)
特、一九、七〇 三、一六、一六
一、一八、六三 四、一二、九三
二、一八、〇六 五、一一、〇二
◇孔音
特、二一、三八 三、一八、三八
一、二〇、三八 四、一四、七六
二、一九、五八 五、一二、五〇
◇大山
特、二一、一三 三、一八、〇三
一、二〇、一三 四、一四、五一
二、一九、三三 五、一二、二五

明新社靑盟 執行委員會

和順郡明新社靑盟에서는十二月十九日에臨時執行委員會를열고다음과가티討議決定하얏다더라(東福)
◇決議
一、執行委員長李哲漢氏辭免에關한件
一、儒林大成學校에關한件
一、東興中學校入學生差別에關한件
一、新甲文辯試式에關한件
一、凶作對策에關한件
一、農民夜學後援會에關한件
一、忘年懇談會主催의件
一、今後運動方針에關한件

平昌郡大和面 森林保護區編入 數千火田民生道俄然喪失

江原道平昌郡大和面은朝鮮에드믄山谷으로서國有林野가五割以上이나되는터인데이곳에住民들은若干의火田과나무장사로지내여오든바昨年에이곳에森林保護區가設置된後부터는火田도耕作치못하고木材販賣도禁止되어住民의生活은날로困難하게되어가는中이라하며나무장사로外지도못하게된山谷住民들은이제는生活할道理가업서困難한狀態에잇다더라(大和)

印章僞造 常習犯 羅南署에檢束

咸北鏡城郡漁郞面之坊洞에本籍을두고羅南方面에居住하는金熙道는同盟幾人을다리고料理屋에서遊興하다가검속되어取調를바든結果事實鏡城郡漁郞面長吳鍾潤의印章을僞造하야土地萬餘坪을羅南에居住하는日本人某에게抵當하고千餘圓을借用한것이發覺되는同時에또羅南에居住하는日本人有産家某에게도土地를抵當하고金七百圓을借用한것이잇슴으로더욱取調를嚴重히한즉鏡城郡漁郞面之坊洞住海士地五千坪과李學根의土地萬餘坪도印章을僞造하야抵當식힌常習犯이라더라

本報大田支局 女事務員採用

本報大田支局에서는左記規定에依하야女事務員一名을採用한다는바希望者는速히來議하기를바란다더라(大田)
規定
資格‖年齡十八才以上三十才以內의中學程度
期間‖十二月末日外지
申議場所‖本町二丁目婦人商會 本報大田支局

全金泉 氷上競技大會 三支局後援

金泉留學生會와京城支會에서는會員들이冬季休暇로歸鄕中임을期하야例年과如히年中行事인第二回全金泉氷上競技大會를金泉靑年同盟과朝鮮, 中外, 東亞三支局後援下에來一月三日午前十時부터金泉道立病院前에서開催하려고同會幹部들은不眠不休로準備에粉忙中이라하며一般은그날을屈指企待하야大盛況을豫期하고잇다는데地方有志의만흔後援과同情이잇기를바란다하며大會規定은如左하다더라
◇規定
一、審判은主催와後援側의一任
一、參加時日은一月二日外지
一、參加場所金泉靑年同盟會館
一、參加金은無料
一、參加種目은一人三種限

馬山少盟主催 懸賞童話大會 一月五日開催

馬山少年同盟은該盟의大興警戒와其他여러事情으로同盟의活動과集會等이자못沈滯狀態에잇섯스나委靡不振의難局을보내고正히活躍의步武는新年을마지하는同時에新年벽頭의첫事業으로大賞한懸賞童話大會를開催하려는中이라는데左記에依하야當地少年의多數參加를바란다더라(馬山)
一、申込期‖一月五日午正外지
一、資格者‖十歲以上十六歲以下少年少女
一、大會時日‖一月五日밤七時
一、場所‖新町馬山公立敎會堂

咸鏡北部線 荷物取扱疎忽 荷主大不平

咸北會寧郡碧城面一洞鐵原酒造店主李海鵬氏는數月前부터本店인鐵原郡地町酒類組合에서多量의燒酒를輸入하야오는데前에도數三次荷物의損失을不少하게보와오든中去十二月十三四日兩日鐵原本店에서出荷한二個의燒酒는더욱히荷造의破損된것도不拘하고受荷主에게配達되엇슴으로本受荷主는引受치아니하고鐵道荷物係와運送業者를非難하는中이라더라(會寧)

長淵夜學會 學生學藝會

咸北鏡城郡漁郞面長淵洞에잇는長淵夜學會에서는지난二十一日(第十一月十一日)多數會員을會館內에서하야學藝會를開催하얏다는바長淵에잇서서는처음보는일이니만큼觀衆이殺到하야四五十名에對한男女學生의才能을자랑하얏스며順序에맛추어閉會하얏다더라(鳳陽)

釜山府民大會

瓦電府營缺裂로府民大會 車不乘料不拂은當局忌諱

決議文은一致通過

오래동안釜山의懸案이든電氣事業府營問題는해를거듭할수록瀰漫하야具體化하야釜山府에서朝鮮瓦斯電氣會社에團體交涉하든바其間電氣의買收價格의差違로생기는交涉이마침내決裂되엇다함은旣報한바와갓거니와兩者間十三萬府民의輿論이沸騰하야會社側에對한不平이漸次高度에達하든中朝鮮人日本人有志들이奮起하야期成會를組織하고徹底的運動을일으킬目的으로準備하야오든중去二十三日下午六時當地公會堂에서府民大會를開하엿는데定刻前부터潮水와가티밀려드는聽衆은立錐의餘地가업시그公會堂新築以來未曾有의大盛況裡에芥川完一郞氏의開會辭와經過報告가잇고나자登壇하는辯士들은滔滔한熱辯으로써會社側의無理와不正私服을暴露하며一般府民의覺醒을促하는가운데時時로同會社를打倒하라는聲이場內가자못騷然하야釜山警察署에서는正私服警官을總出動시켜萬一을警戒하엿스며電車不乘電氣瓦斯料不拂同盟의議論外지出하엿스나當局의忌諱로提案이못되고다음가든決議文을滿場一致로通過하고萬歲三唱으로同十時頃에閉會하엿다더라(釜山)
◇決議文
一、電氣瓦斯電車料金値下及附帶의撤廢를極力主張할事
一、電氣府營實施를爲하야一致協力하야適當한實施를當局에要望할事

大和勇進少年 十一回任員會

江原道大和에잇는勇進少年團에서는지난十二月二十四日午後八時부터本報大和分局에서第十一回任員會를團長魏小湖司會下에開하고左記事項을決議하엿다더라(大和)
一、새벽支社變更에關한件
一、朝鮮少年總聯盟中央檢査委員
一、秋敎哲氏歡迎의件
一、會計整理에關한件
一、地方少年敎養의件
一、行方不明團員處理의件
一、新加入團員의件

平壤市外 新設驛名은 西平壤驛으로

旣報‖平壤七星門外에新設되는停車場名稱에對하야는本報가報道한바와가티西平壤驛(西平壤驛)이라하기로決定되엇는데來二十六日鐵道局으로부터平壤府에通牒이來到하엿다더라

熊川郵便所에 電信電話開通

忠南保寧郡熊川郵便所의宿案中이든電信電話는今月二十一日부터開通되엇다더라(保寧)

好仁面仁山里 興盛夜學設立

咸南三水郡好仁面仁山里에서는當地有志人金乘英氏와黃始福氏의斡旋으로去九月中旬부터夜學을設立하고目下敎授中인데敎師黃始福氏는無報酬로每日敎授에努力함으로該地里民은氏의熱誠을讚頌不已한다고(三水)

全北小作爭議 六個月間八百件

訴訟에걸린것百四十一件

全北道內에서일어난小作爭議發生件의調査表를보면今年四月부터同年九月外지六個月間에小作爭議는實로統計가七百四十七件에達하엿는데그中警察이威壓한件數가六百四十一件이고法院에걸린訴訟事件이百四十一件으로些少한事件外지合하면數千件에達한다하며全北道內에서發生된事件을區域別로보면左와如하다더라(全州)
▲全州警察署管內五十件▲群山署管內四件▲錦安署管內十二件▲錦山署管內十三件▲茂朱十七件▲長水署管內二十七件▲任實署管內八十七件▲南原署管內三十九件▲淳昌署管內四十二件▲井邑署管內十三件▲金堤署管內五十九件▲高敞署管內九十一件▲扶安署管內二十八件

壁新聞發行

滿洲興京縣永陵에서새싹少年會를創立하고만흔活動을한다함은旣報한바어니와이번에는同會事業으로旬刊壁新聞을發行하야발서三號를準備中이라는데永陵興學校中國人校長馬吉氏가該會모든事業에만흔도움을준다하며該會의임원은如左하다더라(龍岩浦)
◇任員
▲壁新聞主宰車軾▲執行委員長金明奎▲庶務部崔錫贊 金貞玉娘▲文化部朴基澤▲經理部金贊奎 田相俊

尙靑同盟幹事會

尙州靑年同盟에서는來十二月十八日午前十時에西門外里尙州農民組合準備會事務室內에서幹事會를開催한다더라(尙州)

平壤新幹支會 定期大會

平壤新幹支會에서는二十九日午後七時平壤天道敎室에서定期大會를開催할터인데議案은經過報告, 任員改選, 代表會員選定等이며任所의變更으로大會召集通知가多數會員에게未達된者가잇슬듯하다더라

明新會定總 平北勇進

平北郡大平面陽平洞明新會에서는去一日下午七時該洞夜學堂에서會集하야會長李鳳雲氏司會로金東熙氏의熱烈한說明이잇슨後左記事項을決議하고同十二時에閉會하얏다더라(碧潼)
◇決議
一、會員訓練의件
一、啓蒙運動의件
一、農材振興의件
一、迷信打破의件

龍岡眞池里 里民會開催

龍岡郡池雲面眞池里에서는去二十四日午後二時부터同里區長李昌燮氏家에서里民五十餘名이모히어左記諸件을決議하고同五時三十分에閉會하엿다더라(眞池洞)
◇決議事項
一、賦役未出者處理方의件
二、龍中線道路砂石의件
三、里使採用及里費의件
四、成從道路橋梁費未納의件
五、里有財産造成의件

浦項酒造社 功勞者授賞

慶北浦項에잇는浦項酒造株式會社는浦項의唯一한酒造業으로斯界의人士들이自力的開業을하야積極的으로努力하야오든中以前에比하야業績이不少하게되엇스며...(浦項)

讀者優待演劇

全朝鮮을巡廻하는芙蓉鳴의兩劇團은槐山에서東亞, 朝鮮兩支局과彼此에交涉을하야지난二十二日로부터兩日間讀者優待券을配付하엿슴으로一般公演한바는大部分이家庭婦人들로同時에生活難으로因한犯罪라든가또는正義와道德을爲主로하여興行하니만큼空前의大盛況을일우엇다더라(槐山)

義州農民社 理事會開催

義州郡古津農民社에서는지난二十五日午前九時부터同社內에서理事長白玉仁氏司會로理事會를開하고社發展에關한件을討議한後午後一時에閉會하엿다더라(義州)

義州農民社 各地에巡廻

義州郡古津農民社에서는農閑期를利用하야二十六日부터各洞으로巡廻하리라는데巡廻員은農民社組織宣傳部白玉仁朴齊山의兩氏라더라(義州)

大田勇進團

忠南大田勇進團에서는지난二十五日午後七時에當地長春館에서團長金大羽氏司會下에左記事項을決議하얏는데來賓側으로張海鎭氏의意味深長한祝辭가잇슨後同十時頃에閉會하엿다더라
◇決議事項
一、夜學에關한件
一、基金募集의件

順天勞働聯合 執行委員會

全南順天勞働聯合會에서는지난二十三日午後八時二十分에本會館에서執行委員會를開催하엿는데金昌昊氏司會下에左記事項을決議하엿다더라(順天)
◇決議
一、賃金制度에關한件
一、罷工問題에關한件
一、會館修繕에關한件
一、會館豫算決算報告
一、忘年會에關한件

力行勞働者들에게將來를期하야지난二十五日午前十時부터勞働社上層에서賞品授與式을擧行하고賞品은左와如하엿다더라(浦項)
一等 一人 純金指環一個
二等 二人 眞鍮製火爐各一個
三等 三人 眞鍮製食器、火爐、匙各一組式
四等 四人 白銅製盤
五等 五人 白銅製酒盃各二個式

冠嶽夜學設置

咸州郡咸昌面大洞里에서는敎育機關이업슴을遺憾으로생각하야오든바이번에洞里有志諸氏의熱誠으로今月二十二日에夜學을設置하엿다더라(咸昌)

白川크리스마쓰

黃海道白川邑禮拜堂內에서는지난二十五日午後七時부터盛大히祝賀式을擧行하엿는데天眞爛漫한어린少年少女의歌舞唱歌와滋味스러운幼稚園生의表演遊戱等으로一般多數觀衆에게快感을주엇다는바同十時에閉會하엿다더라(白川)

新幕크리스마쓰

지난二十五日에京義線新幕驛前에잇는當地禮拜堂內에서耶蘇聖誕을紀念키爲하야祝賀及講演이잇섯는데一般信者와聽衆이無慮五百名에達하야一大盛況을일우엇다더라

裡里크리스마쓰

지난二十五日午後七時半에裡里基督敎會에서는同敎會勉勵靑年會主催로盛大한祝賀式을擧行하엿는데定刻이되자同敎牧師의簡單한開會辭가잇슨後順序를따라唱歌, 遊戱, 對話등이잇섯고特히幼稚園兒童樂隊는만흔興趣를돕게하엿스며六歲의指揮長은快活한態度에一同을指揮하야一般觀客에게大好感을주엇스며場內에는空前의大盛況을呈하야立錐의餘地가업섯다더라(裡里)

江華크리스마쓰

去二十五日은第一九二八回의크리스마쓰祝賀會에相當한日이므로江華邑敎會에서는聖夜를즐기기爲하야盛大히祝賀式을擧行하엿는대特히仁川貧民의指揮에依하야四十餘의貧民이잇스며當日紀念키爲하야三十餘名의貧民에게衣服과金錢의施與가잇섯스며場內는千餘觀衆으로立錐의餘地가업게되엿스며場外裝飾한燈火와榮光의天使像을火文字로代身한것은實로不夜城을일우엇스며空前의盛況을일우엇다더라(江華)

利原人日紀念

咸南利原邑天道敎에서는去二十四日正午에男女敎徒二百餘名이集合하야故孫秉熙氏의誕辰紀念式을李錫哲氏의司會下에擧行하엿다더라(利原)

順川金組總會 平南順川

順川金融組合總選擧總會로지난봄부터前後三回式이나流會에流會를거듭하여오든바去二十三日下午一時부터當地普校講堂에서總會를開催하려고하엿스나組合員의委任狀으로因하여約二時間을지내어大久保理事의閉會辭가잇섯다

仁川讀者幸運券進呈規定

一、幸運券은新年一月十日現在讀者一般에게限하야進呈
一、幸運券은十二月末日에發付하야新年一月十日에配付
一、抽籤은一月十四日午後二時本支局內에서
一、當選結果는一月十五日付本紙上에發表
一、賞品은一月二十日以內에本支局에서授與함

等級	賞品		
一等	金時計	一個式	一人
二等	掛鐘	一個式	二人
三等	鏡臺	一臺式	三人
四等	萬年筆	一柄式	六人
五等	朝鮮日報一個月購讀券	一枚式	二十人
等外	紀念盃一個式進呈		

朝鮮日報社仁川支局 白

孝子崔昌根氏 天安郡

天安郡草田面並川里一四二番地崔昌根(二三)은八旬片母에게孝養을極盡히하야洞民은이를感動하야一洞民은이에孝子賞을주기로하엿다더라(並川)

安靑臨河支部 第八回委員會

慶北安東靑年同盟臨河支部에서는지난二十一日午後一時金原植氏家에서第八回執行委員會를開하고委員長金鍾植氏司會로事項을如左히討議하엿다더라(安東)
◇討議事項
一、入會願受理에關한件‖權五

楊平署管內 捕蠅六十三石 四個月間

今年七月부터十月末日外지의楊平警察署管內에서잡은파리가六十三石餘에達하얏다더라(楊平)

楊平橫城間 電話開通 通話料四十錢

江原道橫城郡은楊平과隣接郡일뿐아니라同郡과物貨相通及諸般商界上往來가頻繁하나電話가開通치아니하야恒常不便과利害關係가不少하엿든中去十二月十一日부터비로소開通되게되엇스며電話料及呼出料는左와如하다더라(楊平)
通話料 一通에四十錢
呼出料 一回에二十五錢

一、新外四人을受理하다
二、月捐金免除에關한件‖金秉道外二人은同會規約第七條에該當함으로月捐金을免除하기로決定한後同會委員會의承認을엇기로하다
三、負擔金에關한件‖期日內로納付하기로하다
四、新築會館基金徵收에關한件‖今月末日內로全部徵收하기로
五、班에關한件‖每週各班에巡回講演을하되文化宣傳部에一任
六、新年懇親會開催에關한件‖一月三日에新年懇親會를同會館에서開催하되會費는三十錢으로一切準備委員二人‖金源大 金成洛에게一任하다

金聲遠氏特志 咸南文川

咸南文川郡都草面鶴浦里에臨時居留하는金聲遠(三四)은昨年二月頃에該里三津田白土作業場에와서不分晝夜하고勞働하야餘地업는生活을支讓하야옴에도不拘하고去十一月頃에該里李永氏집에다大成講習院을設置하고無産兒童數十名을敎育에努力하든바去十六日에는白土場에서作業하는牛車人夫들이飮酒에浪費함을切實히警戒하야消費하는金額을貯金하야組合을組織케하야一般牛車使用人夫는勿論이요其他諸氏도贊成加入함으로成績이頗히良好하다며一般父老諸兄의贊成이漸漸하다더라(文川)

地方通信

錦山

◇某人劇興行禁止‖錦山靑年同盟錦山支部에서는夜學經營에補助할目的으로當地市民의贊助를바더去十二月二十一日에某人劇을興行하라햇스나當局으로부터禁止를當하고다시支部委員長魏溶植氏로하여금交涉케한바理由업시禁止되고말엇다고
◇勞働夜學盛況‖郡內珍山勞働會에서는農村의文盲退治事業으로勞働夜學을開始한바學生이四十餘名에達하야매우盛況이며敎師는同會書記金丁鳳氏로意氣旺盛한熱心家라고
◇學友會의經綸‖冬期休暇에錦山學友會라는그들의모임으로故鄕을爲하야만흔經綸을베풀코자하든中今年에는特히蹴球大會와스켓트大會를主催하야大大的으로靑年의意氣를揭揚하겟다고
◇人蔘優良耕作者表彰‖錦山特産인人蔘의品質向上收量增加와販路擴張을爲하야힘써오든錦山人蔘組合에서는十二月二十六日午前十一時에同組合事務所에서理事卞泰淳氏司會下에優良耕作者表彰式을擧行하얏는데受賞者는左記十五名이라고
金正皓 卞泰淳 申鳳錫 趙赫鍾 尹丁文 全海潤 金基華 白昌基 金奉俊 高達倖 崔益翔 金顯昌 金斗星 全基玉 李鉉奭(以上無順)

鐵原

◇農蠶實習校卒業‖鐵原公立農蠶實習學校에서는去廿四日에第一回卒業式을擧行하얏다고
◇殖銀支店落成‖鐵原殖産銀行支店營業所는이미竣工되어二週日前부터該新築營業所로移轉執務하든바去十三日에新築落成式을擧行하엿다고
◇消防組新設‖鐵原郡於雲面月井里는京元線의一驛의附屬市街地인바人口가漸漸增加되어市街도繁昌하야감으로各公設機關이無함을遺憾으로녁이든바더욱二百餘戶가接近한市街地에消防組가업슴으로各地有志諸位及新任部長大久保의萬般周旋으로二千餘圓의資金을募集하야消防組를組織하기로作定하얏다고
◇郵便所許可‖月井里市街地에郵便所가許可되엇다고
◇農事講演會開催‖鐵原郡農會에서는地方的으로農業獎勵를圖하야二十六日부터平康郡에서先生을招聘하야一週日豫定으로一般信者外村家農民에게講演會를開催한다는바

安岳

◇聖誕祝賀式擧行‖安岳邑長老派敎會에서는今般聖誕節을利用하야幼年主日學校及엡웟靑年會의主催로去廿五日에該敎堂內에서盛大한祝賀式을擧行하얏다고
◇市內는氷板化‖安岳地方에는去二十二日새벽부터비가나리여市內市外의道路에는氷板이되어人馬의通行이不便하다고
◇狂犬病豫防注射施行‖安岳警察署衛生係에서는狂犬病이蔓延됨으로去二十二日에市內에잇는개數十頭에게狂犬病豫防注射를施行하엿다고

嶺美

◇本報記者優待!‖平北博川郡嶺美支局에서는業務가一層擴張됨을따라新年紀念事業으로本報讀者優待를圖하야特히本報嶺美支局區域內에는無料乘車券을發付하리라고
◇夜學熱誠‖平北博川郡嘉南面長金相有氏는今年新任面長으로서地方啓蒙에만흔熱誠이잇서오든바今月五日부터面長집에서夜學會를開催하고近處兒童二十名을모아每夜七時부터十時外지面長自身이敎授를한다는데生徒는日日增加하야將來가有望하다고

原州

◇原州勞働學院에同情‖原州勞働會의事業으로經營하는勞働學院에서는經費가困難하야休學外지하게되엇다함은旣報와어니와이에또다시誠意의넘치는地方有志의同情이잇섯다는바同學院의將來는더욱有望하리라고(同情人氏名金額畧)
◇畜牛盜難豫防警戒‖原州郡內에는요사이畜牛盜難이頻頻하야原州警察에서는豫防警戒에努力하든中지난十二月二十二日에畜牛盜難에對하야注意事項을揭示하엿다고

浦項

◇크리쓰마스祝賀‖浦項耶蘇敎會에서는지난二十五日크리쓰마쓰를期하야盛大히祝賀式을開催하엿다는바特히夜間은少女會外지잇섯다고
◇九萬面長의篤行‖迎日郡東海面九萬洞第三區區長李雨洪氏는自己區貧民에게負擔되는稅金을自己가全部代納하엿다는바金額總高가一百餘圓에達함으로住民等은그의篤行을稱頌한다고
◇九萬三區勞働夜學維持困難‖九萬三區勞働夜學校는無産兒童은日增되고經費는困難莫甚하다고

江東

◇良洞勞働夜學‖江東面良洞里에서는十二月十五日頃에良洞公立普通學校에서開學하얏다는데傳하는바에依하면本洞農友會後援下에該校先生이無報酬로敎授한다고
◇安康酒造所組織‖本社의酒務取締인金鏞輝氏의組織된株式會社는伊米藥酒成績이良好한바總督府技師의審査를바든結果賞狀一枚銀盃三介外지어덧슴으로本會社에서는加一層各種酒類에好良하도록努力中이라고

鏡城

◇兩醫院開設‖鏡城邑內에는얼마동안適當한醫院이업서서不便이不少하든바最近에醫師金炳秀氏와尹協氏가來館하야各各開設하얏다고
◇可憐한두가지活劇‖지난二十日夕頃에南門外某料理店主人이商番生某를보고高聲大叫하면서追擊하는것을...入十餘圓을진外닭으로그와가티活劇을演出한것이라고
◇賭博團演行‖最近鏡城郡內에賭博團이盛行하야不況인外닭에一般景氣가不好하다는데商人들은賭博에는警察이가지고賭博에는害사이가업다고
◇鏡城靑年의熱誠‖鏡城南門外共信學院이라는學校를開設하고兩來兒童들과맛婦女敎育을爲하야熱心히敎授하야온다는데一般은君의熱誠에對하야稱頌不已한다고
◇北一精米所閉業‖鏡城西門外李相鎬氏의共同經營인北一精米所는設立以來機械의故障으로因하야休業中에잇든바最近完備되어數日前부터開業한바成績이매우良好하다고
◇크리스마쓰의盛況‖鏡城耶蘇敎會에서는去二十五日夜聖誕을祝賀하기爲하야同會堂에서盛大한祝賀會를開催한바盛大한祝賀式에參加한信者가數百名에達하야空前의大盛況을일우엇다고

仁川

◇京仁間貨物自動車許可‖仁川府山手町에居住하는日本人外一名의名義로去十一日에京畿道로京仁間貨物運輸許可願을提出한바今廿七日에許可되엿다고
◇仁川南商大消毒‖仁川南商業學校五年生의집에서猩紅熱이發生된것을仁川警察署에서探聞하고卽時數日前에仁川署衛生係員은學校로달려들어大消毒을施行햇다고
◇仁川埠頭小活氣‖旱害로因하야閑散튼仁川港은近日年末關係로小許活氣인模樣이라고
◇仁川各學校休暇‖仁川各學校에서는去廿五日부터多期休業에드러갓다고
◇仁川內里敎會祝聖誕‖內里敎會에서는去廿四日로부터廿五日外지「크리스마스」祝賀式을擧行하얏다고
◇仁川街路燈施設‖近日上仁川驛前으로부터內里道路兩側에街路燈을施設하엿다고

安溪

◇無法한巡査毆打‖安溪市場某商店에서日本人巡査某가物品을買入하야方今大邱로出發하라는荷車夫에게半里나넘우나무라는것이라고
◇主要商業은外國人에게‖安溪의主要商業인布木商店이總九個所인데其中中國人商店이六個所인바朝鮮人商店은非常閑散하다더구나
◇交通巡査의態度‖最近交通巡査의行動을보면路上에서車夫들을불러세우고담배갑을빼앗어가며車夫를辱하는데이와가티하니車夫들은오히려몰리어갈곳이업다고
◇巡査生活費請求‖義城郡丹密面生松洞趙〇淳은同面長에게生活費請求를하엿다더라一場奮鬪外지잇섯다고
◇安溪金組不親切‖安溪金融組合에서는엇지勢力을부리는지組合員들에게不親切하며借金其他用務로組合員이차자오면貸付를不少하게하나
◇返濟期限은그대로‖金融組合에서는貸付한金을返濟期限을일러주고二三次來往한後에組合員에게는特別理由도업시督促하야困難한者도不少하다고

咸平

地方評壇

平市場을불어가는길바닥에는눈길! 그中에도咸平羅山間을通行하는一般通行人이업서지다고
◇交通當局者諸君이여! 그대들은...

光州

光州는요사이光州市內에는賭博이盛行을한다는데그러한賭博을하는者외에도巡査들도賭博의麻雀主上에하는것이다
◇그리하야賭博을하는사람들外에도光州의有名人物이아니라고하는賭博大會外지를開催하야盛況을일우엇다한다
◇고십혼사람들도더러잇는데그도배울수업다
◇異性을조화하는動物의本能이나구태여란일것이엄지마는正服입은巡査로서는넘우나過하지안흘가?
◇지난장날市場에서巡査와어떤재집사이에「취하야」분쟁이잇섯다는데배마침午後二時頃이라만흔人目이集中되엇다고
◇그것짝잘되엿서야! 좀...
◇會社의信用을爲하야...
◇新聞을定期에갓다주지안느나고불으나까衛物係에잇는某는「우두사이사라야」하고버리더라나
◇지난十一日咸平郵便局의新聞... 新聞이配達되엇것나
◇光州市外楊林里某富豪는高利貸金業으로하는가운데부는慾心이또낫든지地方에있던財產家의아들이十五萬圓을借給하는바람에다면五萬圓證書를써주고...을仲介人에게내주엇더니
◇그仲介人은고맙습니다하고讀取證書도못보고고만에...
◇異性...

東滿

◇一帶에는前古未曾有의水災로因하야糊口의策이엽서서어떤地方에서는사람이사람을먹는다는...
◇그리하야社會有志靑年들은救濟策講究會를組織하얏는데救濟策을講究만하고잇는지
◇그러한救濟會가今年一年이다지나도록分錢一粒粟을供給한일이업다
◇例年...凶作으로말미암아海蘭江一帶에土地를購買하야三年동안에그돈을갑지못하면土地를沒收한다고
◇朝鮮內地에서는무슨會社나合으로東滿에왓지만먹을것이업다
◇東滿에서는若干한土地도먹고나지도안어...

地方人事

▲朴秉斗氏(本社順天支局總務兼記者)局務를帶하고二十六日午前十時에順天發歸任
▲金台煥氏(本報錦山支局長)
▲鄭海聽氏(本報錦山支局長)局務를帶하고二十五日上京本社에

頻頻한海外情報로 列車內에警官配置

◇수상한인물래왕을엄중감시◇

年末年初特別警戒

지난십일월의 어대던을 경계하는동시에 전조선적으로 고등경찰망(高等警察網)을확대하기로되어 경의경부 함경등 각선(京釜 京義 咸鏡各線)에 이동경찰대(移動警察隊)를두어다수한경관들이 항상오고가는 긔차에올라타서해외로부터드러오는각단테의밀파원(密派員)이나또해내로부터 나아가는 이들의행동을경계하여온다함은이미세상이다아는사실이바 경비관계로 어대던후에는 함경선만은 일시폐지하고다른선에도 다소 인원을감하여실시하야오든중이제년말년시를당하야해외각처로부터놀날만한정보가경무당국의손에답지함으로 이동경찰계의본영(本營)인경기도경찰부에서는 돌연히 인원을 다소증가식혀서부시로 렬차속을 비밀히 림검(臨檢)케하며 도렴자에다 상주대(常駐隊)를배치하여 수상한인물의 래왕을 엄중경계하게되엿다더라

京義、京釜線에 상주대배치 ◇佐伯高等課長談

이에대하야 경기도좌백 고등과장(佐伯高等課長)은말에와가티 말하더라 『이동경찰대는 함경선만은일시 폐지하고 다른선은 그대로 실시하여 필요할때에 한하야실시하고잇는중인데 년말년시에대하여는 아직 확뎡한방침이 서지아니하엿스나 경의、경부선에는 이동경찰반원들을 림시 혹은상주적(常駐的)으로배치하게될줄로암니다』

大田으로移監된 金昌淑得病重態

맹장염이발작이되여서 방금매우중태이더라고

◇面會를한그親族談

경북유림단(慶北儒林團)사건수령김창숙(金昌淑)은지난십일월이십팔일에 대구디방법원(大邱地方法院)에서십사년이나되는중형을밧고이래대구형무소에서복역중이던바그후얼마안되어금월십구일에대뎐형무소(大田刑務所)로이감되엿다는데이소식을듯고지난이십칠일에대뎐형무소로와서면회를하고서본보대뎐지국을래방한김창숙의매씨와그의생질(甥姪)되는리태환(李泰桓)씨는눈에눈물을머금은듯한목소리로말하되『이번면회에 무엇보다놀라운소식을들엇습니다 여러가지병마(病魔)에 붓들리어 근일에는 맹장염(盲腸炎)이발작(發作)되여 매우중태에싸혀잇는모양입니다 쇠여지는듯한 가슴을안고 면회실에서 발길을돌리키니 눈물이압흘가리엇습니다 그와가티 중태에싸혀잇스니 도저히안심할수업는 일입니다 압흐로는보석운동(保釋運動)을하려작뎡입니다』라고 말하더라(대뎐)

藝妓作妾한것이 五萬圓大金橫領의動機

화류계에쓴돈미봉하려고 미두착수하엿다가더실패

仁川商銀事件의續報

임의보도한바 인천상업은행(仁川商業銀行)에 금계에 근무하든 김선근(金善根)의 오만여원 횡령소비 사건의 전말을들으면 지금으로부터 약오개월전인 지난팔월경부터 화류계에 투족하야 인천룡동권번에기생진주(眞珠)를관계한후부터 화류계에 출입하기 시작하야 결국수천원의금액을 소비한것이 동긔가되어 필경은그횡령한금액을 미봉하기위하야 허무한 일확천금의꿈을꾸고 인천미두취인소의『마루이』(丸イ)취인뎜과『가네태』(金太)취인뎜을통하야 대담하게도 약만석의 쌀을 이십륙원대(臺)에서 삿섯는데 시세는올르지안코 도리혀 떠러저서 백석에대하야 약삼원가량의 손해를보게되어 결국삼만여원에 달하는 거대한 금액을 일허버리엇다하며 권긔김진주와 점점정이깁허저서 모든계획이실패에 돌아감에도 불구하고 지난십삼일에 진주를집작하다가 어들이후 범행을계속 하려다가 그사실이 발각될긔미를 짐작하고 교묘히 어대로 종적을감추엇다는바그사실을알은인천경찰서에서는 각처로수배를노아 방금그범인을 수색중이나 아즉테포하지못하고 다만그런듯자 몇명만검거취됴중인데 임의보도한바 제등정미소인천출장소(齋藤精米所仁川出張所)원 십여명을 검거하기 시작하엿다는말은 전혀무근지설 이라더라(인천)

土月忘年公演

삼십일부터

그동안약이개월 동안이나 대구(大邱)부산(釜山)등디의남조선일대 로도라단니며 순회공연을 계속하든 신극운동단데 토월회(新劇運動團體土月會)에서는오는삼십일삼십일일의량일간 시내관철동우미관(貫鐵洞優美館)에서망년특별공연(忘年特別公演)을개연하리라는데 배우는 역시동회의 전속배우로 잇는복혜숙(卜惠淑)석금성(石金星)리소연(李素然)박제행(朴齊行)씨외에 삼십여명의 동회회원 전부가총출연하리라 더라

年賀郵便激增

작년보다도 굉장히만타

올년 년하우편(年賀郵便)은 우편취급개시초일인 이십일부터 이십오일까지 경성시내 각우편국에서 인수한수(年賀引受數)가칠십만삼천오백 이십사통이요 도착한수는 이십사만팔천칠백이십오통 이라는바 작년에 비하면 인수한수가 만흐며 오일의 상황과비교하면 인수한수 십오만삼천팔백통이 증가되엿다하며 만일이모양으로 불어가면 이신칠、팔양일간에는 굉장한것이、맛치전장의 내역(內譯)을보면 아래와갓다더라

京城局	引受	二三五、六六八
	到着	一二四、三九九
光化門局	引受	一四五、八九五
	到着	六六、三八六
西大門局	引受	三一、四七八
	到着	三、〇九九
南大門局	引受	三六、八〇四
	到着	三、八六六
龍山局	引受	一三四、六五五
	到着	一七、〇五五

專賣局員의暴行

사소한일을트집잡어서 에매한사람을잡어다가

不法監禁毆打暴行

지난이십오일 오후세시경에 안동군풍서면소산동(安東郡豊西面素山洞)에사는김영동(金永東)은 동군례안면시장(禮安面市場)에서 전매국원외 동행한사람과 가티 길가에서 담배를 사는사람들을 보고 그의동행한사람이 당배(煙草)를 사라고하며 그자리에 도로내여버렷다고 그엽헤서 담배를 불러드려 전매국원(專賣局員)이 달려드러 너이놈네 담배를왜 주어보느냐고 고욕설을 한후로하면서 억지로 례안출장소로 끌고가서 방안에다가 가두어 단단히가두어 노코 허모(許某)등이모혀서 무수히 구타하엿다는바 그동안이나 신톄의자유를 엇지못하고 일반군중들은 분개한 마음을 참지못하엿스나 별도리가 업습으로해산 하엿는데 일반디방인 사들은 전매국원의 횡포무쌍한 만행(蠻行)에 크게분개한다더라(례안)

言爭끗테傷害致死

한동리사람을형데가구타

구장의개선이 언쟁의근본

지난십칠일 대구 디방법원상주지텽 검사국에서는 검사와 가 경북문경군 가은면갈뎐리(慶北聞慶郡加恩面葛田里)에출장하야 문경서순사와가은면주재소순사를다리고 부근에잇는 산에올라가 매장한 시톄를발굴하야 검시하얏다는데 이제그자세한 내용을 들은즉 지난음력시월 십일일동리 모음식뎜에서 구장의개선문데로 언쟁이 생겨 한동리사람을 형데가 구타하야 마츰내 죽게한것이라더라

鳴呼！割肉充腹！

幼女를中國人에賣渡

─그돈으로온집안이간신히련명 어린딸을중국사람에게팔아서─

凍死體累累한東滿

003594

봉건케도의 미몽을깨기도 전에 전세계(全世界)를흔드는큰세력과마조서게 되여농장(農場)에서 공장(工場)에서상뎜(商店)에서 그다음은갓치디에서우리동포는그자리를 엇지못하고 남으로북으로 몰려들어와 서백리아 동만(東滿)에만교거(僑居)하는 동포가 오십여만이나된다 그러케된 동포가 오십여만이라면 만주를 통합하면 삼백만이라는 다대수에달 하엿스며 이곳도 착취농욕 학살은계속 되고더욱 이중뎍으로 시달리는 것뿐이다 이와가튼 동안에도해마다 가튼 참상이나 만일 턴구 백이십 만의 동포는 사라지고 본년에 도 분명이 문데가되며 금년의 동포도 마찬가지로 흉년에 빠저서 가장의 물가는 폭등하고 부근농민 들은 아사에 빈사상태에 잇다 더구나 시장에 잇는 현해탄(玄海灘)을건너가서일본로동자 에 팔리는 어린딸들도 잇다하며 그대로 안해와 딸을 팔아서 집안이 근근히 련명하는 참상도 잇다하며 동남 만주 각처에서 얼어죽은 시톄가 누누하다더라

禮安地方

煙草裁培民怨聲

오륙십리길을지고가도 삼십여발에사십전주고

甚하면暴行까지當한다

전매국 안동출장소(專賣局安東出張所)에서는 해마다례안시장에 림시출장소(臨時出張所)를두고 봉화일대(奉化一帶)와 례안(禮安)도산(陶山)록전(祿轉)와룡(臥龍)등디에서 경작한연초를거리의원근을 불구하고 한곳에서취급하는데 금년에도례년가티 금월십일부터 개시하야 매일삼사백명의 연초경작자가 모히는바 십여발식되는담배갑이 겨우사오십전에 불과하야그 품값에조금이라함으로 사오십리길에 왕래하는 비도부족 하야담배삼년만 갈다가는생명을 보전치 못하겟다는 등일반 생산자의 원성이 창텬한다더라(례안)

民族的單一黨이 不穩타고

의안을압수한

◇固城警察

신간회고성지회(新幹會固城支會)에서는 대회를금월삼십일에 개최하기로 하고모든준비를하는중에 의안을 작성하야 『고린트』(警察)에 청든바 고성 경찰서에서는 이것을검열하고 하등의불온한 뎜도업는데 불구하고 작성위원권두상(權斗上)씨를소환하야 삭제를하고 대회를금지한다는 설까지 잇서 권두상씨는 수차로교섭하야 겨우 일부분만 삭제하고 허락이되엿든바 또다시 지난이십삼일에 권두상씨를소환하야 이러한 정신으로작성한 의안은허락 할수업다는구실로 의안전부를 압수함으로동회에서는 하는수 업시결의사항업는 무언의대회만 이라도삼십일에 개최하기로 하엿다는데경찰의 소위불온 하다고하는문구는민족뎍단일당(民族的單一黨)이니투쟁이니하는문구이라는바참으로이한안은일변우서운일이요또는언어도단이라하겟다 더라

東京新幹支會

幹事會開催

대회의준비로

신간회 동경지회(新幹會東京支會)에서는 지난십구일오후두시반에 동지회회관안에서 국제부장(國際部長)리상현(李尙鉉)씨사회로 간사회(幹事會)를열고 뎡긔대회 준비위원회부서(定期大會準備委員會部署)와 준비위원 이십삼명과 가타 여러가지를 토의결뎡 하엿다는데 대회시일은 래년일월중순경에하기로 내뎡되얏다 더라

◇決議事項

一、大會準備에關한件

◇準備委員長=劉遠結

◇庶務部= 尹吉鉉 李尙鉉 金東謙

◇議案作成部=金永瑜 張準錫 姜聲燮 池斗浩 申哲

◇經濟部=成有觀外十五人

二、新幹新聞에關한件

財政을調査整理하야速히新幹新聞을發行하도록促成하는同時에財政에關한調査整理는財政部에一任

三、二十三日에結黨式을擧行하는當黨新舊幹部의就任式에번거기는지를보냇것

四、會員整理에關한件 準備委員會에一任

水原郡에强盜出現

기와쪽하나를들고서 백미를내이라고협박

지난이십삼일오전세시에수원군 수원면산루리 이백사십팔번디(水原郡水原面山樓里二四八)량승현(梁聖賢)(四八)의집에강도한명이 침입하야 기와쪽하나를들고 주인승현을 협박하며백미(白米)를내라고위협하엿스나집안 사람들이 닐어나서 야단하는통에하나도 가지가지 못하고다라낫슴으로 수원서에서는 이괴별을듯고곳즉출동하야 탐사한결과 이십사일에 동리이백사십칠번디 사는하동운(河東雲)(三一)인것이판명되어곳테포하엿다 더라

식집살기실혀서 男便殺害코저

들기름을끌여 귀에다들부어

철업는少婦犯罪

충북영동군룡산면룡산리(忠北永同郡龍山面龍山里)사는박주창(朴朱昌)의넷재딸박모(一五)이라는소녀는 동군 영동면주곡리(同郡永同面主谷里)배윤택(裵允澤)의 장남 배옥석(裵玉石)(一八)과소화삼년삼월칠일그들의부형의 의사대로 결혼하얏는데 텬디를잘 분변치못할저디에 잇는 이소부는 못뜻한어머니슬하를 떠나서

詩歌問題講演會

오는삼십일긔념관에서

朝鮮詩壇社主催로

황석우(黃錫雨)씨가주재하는조선시단사(朝鮮詩壇社)에서는오는삼십일오후 넘두시부터 부내경운동(慶雲洞) 텬도교 긔념관(天道敎紀念館)에서시가문데대강연회(詩歌問題大講演會)를개최한다는데 입장료는 이십전이라하며 연데와연사는 아래와갓더라(演題와演士)

◇

時調의史的發展과그文學的地位 李秉岐

詩壇漫語 李一

알푸렛쓰、뮈、뮤쎗의詩에對하야 李晶燮

詩壇의門外談 文一平

現代佛蘭西哲學의傾向 金法麟

宗敎와藝術 金泰洽

問題의解決만기다리며

草根木皮로連命

쌀한되도업는이백여호 말할수업시참담한정형

問題의龍源洑一帶踏査記

루보=통천군룡수평삼백오십여뎡보(通川郡龍藪坪三百五十餘町步)가 룡원보(龍源洑)의관개에 의뢰하고잇는것은 그상류에 잇는도임평일대 십뎡보미만의황무디관개를 강원도령에서 일본인텬우모(天羽某)에게허가하야 준결과 룡수평 삼백오십여뎡보는 황폐되고 룡동리이천여주민은기사위경에 빠젓다함은 누보한바와갓거니와 지난십이월 이십사일에 그곳주민의 궤참한생활을탐사하기위하야 실디를 탐사한바에의하면 그곳을 들어설때에는상뎐벽해(桑田碧海)의늣김이잇스니 륙백여년 동안자연의혜택을 넘어 기름진대로기름진 삼백여호의 촌락이 이천주민의 생명을 길러주는룡수평권석 두락을 중앙에두고 그주위로줄비하게 노혀잇고 경개조로 나무만흔송고나주산이 또한 룡동리를고히둘려싸서 동해바다의 거리압으로 모혀드는모진 바람을막어던저 자연은복을 줄대로주어서락원이요 복디이엿섯는데 의굴뗏출로 통천군당국자와 강원도 당국자 여지기시작한것이오늘날에와서는빈민굴로변하고 말앗다 한되의쌀이업시 그야말로 풀뿌리로 련명하는호수가이백여호나되고 그남어지는

빗싼리자

로빗을어더서 몃달의 쌀을사서죽을수어 먹는등실로처참한생활을한다는데 옥이동리동리들이쉽버마다장정들을보기드문 것이니 그들은부모커자를집에 남겨두고 돈벌러

밥달라고

우는정경이보다는데 사방으로흐터져도공사디로혹은생선(海魚)짐을지고회양군능디로장사하러 가고또는 집을떠난지가 수삭이되도록 권연소식이업는허친사람도잇다는바남편은 아니오고 살길은업허커서 엇지할바를몰으는 부인네가 고기함지를이고돌아단니며떨어서어든리익몃푼으로만주속(滿洲粟)을사서 먹고련명하는 사람도잇다는데더욱이처참한는 아이늬 락곡(落穀)을주어먹으려고모혀드는기러기참새의 무리가 펄만것인데 오늘날에는 새한마리를구경하기가드물다고하며심지어집안에서기르든닭도야지소들도벌서 십분의구나줄어 들어갓는데 그것도 일대세말을 못넘기고 다업서지리라한다 그러면그들은앞으로장차 엇지살것인가 하는어련은 문데가나게되엿스니 만약에 도당국으로부터하등의 처리가업고 그대로내버려두면그들은

류리걸식

할수박게다른 도리가 업다는비명이 놉핫는데 마주막으로 한번강원도령으로진

後日道當局과 協議하겟다는 리군수의말

그러케도 처참하게 사람이 만흔고들을 맛보는가련한 이천주민들은 벌서부터 남북만주로 써나가겟다고 하는무리가 잇는데 이를방지하고자 하는유산자중몃분은죽어도 가티 죽고살어도 가티살자는비명하에 토디문권(土地文券)을은행에더당하고빗을내서라도 구제를하자는의론이잇는 것인데 황무디에도계속뎍으로 복구운동을 하는 마암리김진환(金振璜)씨와 김진갑(金振甲)씨와 류재걸(劉戴杰)씨는통천군수리대형(李大衡)씨를 방문하고 질문한즉 군에서는 엇지하겟는가 강원도에서열리는

군수회의

에참석하엿다 가도당국자와 협의한일이니 후일은 기대리라고 언명하엿다는데 임의 군과도의 실책으로 그와가티참담한 일을 밧게된 것을 후일후일하고 밀우는것은 가장 무능한 답변이라 하야일반의비난이비등하다 더라

廣橋川물을 대이려는計劃

궁여의일책

권리이천 주민의 생활이처참하야갈수록 민원이창텬하고 련해군당국에 진정자가 속출하니까 통천군수 리대형씨가 지난십이월이십사일에 각동리구장과 유지들을서뎡리(西亭里)로모히여서 조흔방침을 토의하자 해노코 당일에 여러가지관계로 모히지못하엿는데 그조흔방침 이라는 것은미들만한곳에서탐문한바에의하면 룡원보사건은 도에서한번허가하야 준것이 되여서도저히취소할수 업스니까 통천읍압흐로 흘너나려가는 광교천(廣橋川)을리용하야 룡수평에대이라는론인듯한바

광교천물

을관개한다면 거대한 경비를드려야 약칠십뎡보나관개하리라는데 남어지 이백팔십뎡보는 장차엇지할 라는지그것이 사실이라면 뻔재무책인 궁여지책이라하야 일반의 주목과여론이비상하다 더라(통천)

在日朝鮮青盟 執行委員會의

재일본 조선청년동맹(在日本朝鮮青年同盟)에서는 지난십이월 십칠일 오후한시부터 동회관에서 집행위원장대리(執行委員長代理)리병식(李丙植)씨 사회하에 상임집행위원회를 열고좌긔사항을결의하엿다더라

一、支部確立에關한件

一、도─마排擊에關한件

一、『青年朝鮮』續刊에關한件

本同盟機關紙『青年朝鮮』은財政上關係로當分間發行키不能함으로뉴─쓰를發行케할것

一、解放運動犧牲者救援會支持의件

一、無産者新聞發行禁止反對運動에關한件

一、中外日報停刊에關한件

烏山小作民

同盟組織

사음에대항

수원군성호면오산리(水原郡城湖面烏山里)마X환(馬X煥)은 마X모(馬X某)의사음(舍音)으로서 금년에는 경성에거주하는디주배모(裵某)의사음(舍音)으로서 금년에는 과다한중간착취(中間搾取)를 하는데도 불구하고 각가운곳에서사는 사람에게 소작권을 주고 먼곳에서사는 빈농(貧農)의소작권까지도 전부박탈하야 실로무산농민에게만 소작권을 박탈당한 소작인과 수다한농민들은 이것을 한편으로반항중이며 더욱 더조직뎍으로 반항하기위하야 소작인동맹(小作人同盟)을조직하려고준비중이라한다 이에대하야는 권도들크게 주목중이며 사음마가의부리한행동에 대하야 비난이놉흔중이라더라(수원)

利川에도强盜

이십일일에

리천군 률면북평리 (利川郡栗面北平里)(四〇一)자는 구두수선업자 안명진(安名鎭)(三二)은 지난이십일일 오전세시에 동리삼백사십번디(同里三一三)박춘배(朴春培)(三五)집에 들어가서 곤봉을들고위협하며 현금을내라고 하엿스나 마출돈이 업섯슴으로 목뎍을 일우지못하고다라난것을 이십오일 리천서에서 테포하얏다 더라

에서몽리회를개최하라함에 예몽리(蒙利)에사는남정욱(南正郁)이란사람이같던리구장을 개선하자고 회장자에게 도장을바드며 당석에참석 하엿든강진동(姜鎭東)에게 도장을찍으라 하매강씨는 동리의구장은 모든것에하동의실책이업는사람인데 무슨관계로 다시개선을 하라느냐 한즉남가의 말이그러면 너는이롱리에 살지못한다고 하며 힐문하다가 두사이에언쟁이 되엇다 마츰내 서로격투를하게된 바 남정욱이가 잠바지며 정신을 잇지 못하다가 그동리에 사는 남정순(南正順)이 동하야 동을가지고 흉하여 마츰내그의아우되는 남정순이가와서 함께 참견하야 강씨를 차리지 못하게 구타하야 종로병이들어낫지못하고 그동리 구장집에서 가해자(加害者)측에서는 하등의 사과도업시 도리혀구라는데 고소를하라하다 하얏다는 리유로 고소를데기하야 그의아들 더삼(德三)이 야습으로장씨가 당해에서는 이에분개하야 그의아들 더삼(德三)이 가구라치사죄로고소를하라하다 가중지하얏든중이번에검사의출장이잇게된것이라더라

六十老人이 大醉後凍死

벌판에서

황해도신천군용사면 사리사십삼번디(黃海道信川郡龍射面…)에사는김광오(金光五)(六五)라는 노인은 지난이십사일밤에 근처계(契)집에서 술을만히먹고 대취하야 집으로도라오는길에 정신을 일흐러 벌판으로해메이다가 신천군은계면포일리부근에서 그만얼어죽은것을 그이튼날에 발견하야 동리사람들이 시톄를 신천서에 보고하고 집으로가저가게하엿다 더라(신천)

高麗 藥酒 大邱 高麗醸造場 特約店

林巨正傳 (33)

碧初 洪命憙 作

夕影 安碩柱 畫

七、반정

동축이 회황한 한옹동원에 관원두사람이 느린이가리 안첫다한사람은 원인줄알려니와 한사람은누구인가 못지안하도 알것이다그 사람이 당은사람이 아니라곳낫해에 거지물로 삼문밧게서 어리대든 김서방이다 원이전교리리장끈이 박게서 기다린다고쓰인조희 쪽을보고 일변의관을정돈하며 일변리교리 나으리를 인도하라고 수통인을 내보냇섯다 수통인이 나갓다 돌어와서 『리교리나으리가 아니계십듸다말하니까원이 괴상히생각하야 사령을불러서 조희쪽의 출처를 뭇고리교리 나으리가 어듸계신 가알어 드리라고 분부하얏섯다 사령이 나와서 조쿠리고 안첫든 김서방을 보고 『리교리나으리가어듸계시던』 『리교리나으리』 말하니까 그사람이 제가 리교리인데요 그외라서 몰랏소 어서 들어가세 라고나서는 김서방을 보고사령 옛옛하게 못다가 벼가 리교리로 구려 사령이 제가 일어나듯 벌버리 조회를 하야 사령이 막히도록 긔가질렷다나종에잠간만 기다리시라고 공손히 말하고 들어가더니 통인이 문안에 나서 인도하야드리라고 책방이 바로 안에서마키리고원이 듭사옵니다 리교리가 동원에 올려서 김서방이든 리교리가 동헌에안게 되엿섯다 리교리를 대하고 공손히 인사하고 묘뎡소식을 대강 뭇고 책방이 하나와 안에서 넘으로 사람이 주고원은 원이 사람에 안도 놀래지 아니 하는 원도 놀래고책방도 놀래고 동안의 소경력을 이약이하라고 청하엿다 리교리가 방밧긔 사람이 업섯다 원이 그의 리교리의 관을 급하다고 자 리교리 을 수 업시 리고리를 주어서 세수하고 관망을 갈어닙고 구어쓰고의복을 관망을 나왓다 신수조흔 관원이라고 사람들은 앗가보든 폐포파립(敝袍破笠) 속에 거러한 이 물이 감추어잇섯든가 자긔의 눈을 의심하고 의복과 자긔의 여벌관망을 내어 다가리다가 리고리를 주어 세수하고 관망을 갈어닙고 나왓다 가 리교리 을 수 업시 『주상뎐하(主上殿下)께압서 울소식을 자세히 이약이 하는데 이자리의 사람들은 머리를 끄덕이고 반정이후의 이약이 리교리 가 근데 『여기 찾는 분이 영성대군(晉城大君)으로잡혀 에계실때 부터 정더이 들어나신 이지만 우선폐주 연산군(燕山君)을 이다니 대궐에 모신것만 보더라도 요순의자품이 뵈왕(百王)에 탁월하압신것을 알겟습되다 정국공신(靖國功臣)들 중에 그중 에도 더욱이 폐주에게 총애를 밧다가 반정당일에 반연으로 돌라 부튼공신들이 폐주에게 사약(賜藥)하자고주장햇더라는데 우에서 말습하시기를 그리할수 업다 하고 죄(罪)로는군신이요정(情)으로는형뎨라 그리할수 업다하고 차(安置)하게되엿답듸다 서 교동(喬桐)에 안치 대 에그만큼 가생할 어는 공신들도 나 고향으로 나려오시고 남어지는 모두 회동(退屈)케가지고 벼슬 업시 좀이 지낫다 『그래 김지사나리는 엇지되엇나요? 』 하고 물으니 원은 『아아 내시김자사말슴이지?』 대답한다 이외가티 두사람의 못 죵하는 이야기가 웃치지안코 중지되엿단말 못들엇소』 『그유명한 김처선(金處善)이 중직(重職)이되엇답듸다?』 『그 사람의 팔자가 그 구(拘)하다면 죄구를 하지만 구경

말하자면 김자수작이동안이묘치엇다가 다 잡으면 올라가서 로형이 가섯 다시 잡혀 올라가서 로형이 가엇다 어떻든 관노(官奴)로 박혀 함안(咸安)가서잇다가 또 살앗지요 그 뒤에 관노로 잡혀잇다가 두로 귀양갓다가 박수찬(朴守讚)이 다시 긔려서 죽을번하고 사람이에 충주(忠州)로 지금살앗지요 처음에 충주 사람이에 리공은운수조흔 사람이에 『리공은운수조흔 사람이에 처음에 충주(忠州)로 지금살앗지요 …』

『그사람은엇지되엇나?』

『리공교말슴이요좌상안면(座上顔面)은잇지요』

『그러면리항(李荇)이도 아시겟구려』

『그쯤다 일이잇다 고말을한다 친하야서 풍월가치 가티 지어본 운젊은 친구도 참혹히마저죽엇 지되엇나요?』

『권달수(權達手)권교리는 엇지되엇나요?』

『아니요』

『무얼그리케생각하시요?』 생각하든 경상이 꿈가티생각이나 고북도로 도망할때도중에서 고 살하라든 광경과 북방길(北方)에서 길음 길이 갓든 친구 에게 피신할것을 가르켜준 사람이 자긔가 얼뜨게죽엇슬리 업지』 하고 자긔가거체 바다에서 자 다고 긔가 얼뜨게죽엇슬리 업지』 하고 허허웃는다 리교리는 생각하기를 『덩희량(鄭希良)이 죽지안햇슬터이지』 하고 허허웃는다 리교리 『죽지안코 살아잇다는 소문이잇 다는데 시례를 못차진까닭인지 자하지요』 『죽기는 풍덕서장에 빠져죽엇 다』 물으니 원은 『덩한림일이 아괴상하지요』 『덩희량(鄭希良)덩한림이 살앗나요? 죽엇나요?』 게실것이요』 리교리가 원의이야기를 듯고 만잇다가 말끝을 타서 알든친구의 일을뭇기시작한다 『덩희량(鄭希良)덩한림이 살아잇나요?죽엇나요?』 시게되면 특별한 은뎐(恩典)이 금부사히 생존한것을 우에서아 원(伸寃)이되엇다는데로형도지 에회를 당한사람들은 다개신하셧답듸다 무오년과 갑자년 범과 삼년상(三年喪)금법(禁法)곳 는 부당한 금법을 모다폐지 하셧답듸다 『그러면 성(先聖)위패를 다시성균관 봉안하시고 또 언문(諺文)금

常識의寶庫인 日記冊을쓰시라거든 朝鮮日記 朝鮮日報出版部發行 定價四拾錢

金東成 著
權悳奎 校閱

最新 鮮英大辭典

朝鮮最初의辭典

大院君當時의洋亂을비롯하야 西洋文明의侵來를 보게되엿스나 아즉것朝鮮語와 英語對照한辭典이 업섯고엇다면 宣敎師의손으로宣敎師를爲하야 編纂한冊子밧게업섯습니다 朝鮮人의손으로朝鮮人을爲하야만든辭典은이번이처음이오이다

十年苦心한結晶

일즉이米洲에留學하야英文에造詣가深刻한著者는 歸國以後十個星霜을두고編輯에努力하야 身病이난때까지잇섯습니다 一人의助手도업시單獨着手함에는 長時日을要하엿슬뿐만아니라 우리朝鮮語辭典이잇다면 다만飜譯만할터이지마는語句마다紙片에記入하얏다가다시『가나다』順으로空冊에貼付하엿습니다

東西文明의關鍵

過去十年間우리社會는 놀날만치進步向上이되엿고따라서今日의朝鮮語는十年前의그것과比하야 輸入된語字가얼마나된니가本辭典에는俗語뿐만아니라學術語까지모다網羅하야 嶄新한現代東西文明의關鑰이오 立身出世의良師임으로各學校男女學生은勿論紳士淑女實業家學[illegible]을通하야 現舞臺의活動客에업지못할良書이오이다

內容充實

몬저 國文을쓰고 漢文을括號內에 挿入한後英語를 飜譯하야 朝鮮語典이업는 오늘날 다만 鮮英辭典으로만이아니라 朝鮮語典으로도 볼수잇습니다

印刷鮮明

國漢英의모든活字를特히 新造하얏슬뿐만아니라 舊韓國時代紙錢印刷하든機械에 印刷하게된것은 또한偶然치아니하며 朝鮮內에는 本辭典에 超越하는印刷物이업습니다

總革裝幀의偉觀

넘우奢侈하다할만치半島劃期的出版物이오이다 印刷會社인朝鮮書籍印刷株式會社에서 朝鮮學界에貢獻코자犧牲的事業으로印刷와裝幀모다外國冊子보다少毫도遜色이업게하기에努力하엿고自慢합니다

各名士의大賞嘆

洪命熹氏曰우리社會에업지못할良書이며 이제야우리朝鮮人이 朝鮮人의손으로만든辭典이出版되야羞恥를免한듯십다

申興雨氏曰表紙만보아도반갑고깃부다

白象圭氏曰처음되는辭典인만큼著者의苦心을말할수잇다

에비손氏曰우리가三十年朝鮮生活에 朝鮮人士가이런冊子를出版하게됨을처음보니實로感祝하며 內容이豊富한點이나美麗한裝幀은西洋書籍에比하야 一毫도遜色이업고價格은西洋冊子보다매우廉하다 一般人士에게推奬키를조금도躊躇하지아니한다

아펜설라孃曰이런辭典이늣게나아온것을恨한다우리敎育界에큰貢獻이될은疑心업는事實이다

白熱的大歡迎

三四十年前에東洋의엇던나라公使가 米國에를가서旅館에들엇는데 말우몰으고뒤가갑작이보고십허엇지할줄을몰으다가 意見이나서新聞紙에뒤를보고 琉璃窓밧그로내여던지려하엿습니다 그러나누구가보지나아니하나하고 急히내여던진다는것이 新聞紙가터지며 天井에올나가서탁부텃습니다 엇지할줄을몰으고蒼荒히지내다가旅館『뽀이』가들어옴으로 紙幣十弗을석내주고 天井을좀掃除하여달나고 말우못하고눈짓손짓으로請求를하엿습니다 『뽀이』는한참仰視하다가十弗을도로줄뿐만아니라自己懷中에서十弗을석내여公使를주면서 대처무슨재조로그리하엿느냐고 十弗을줄터이니 그方法을가리켜달나고하엿습니다 그는엇던나라公使라고 公開할수는업습니다만일그公使가 朝鮮人이엿드면實로民族的羞恥가아니오니까 英語를아지못하드라도그때에 本辭典이잇섯드면또그公使가 朝鮮人이라假定하면懷中에서얼는석내여意思를疎通하엿슬것이아닙니가 鮮英辭典이업서서體面損傷한때가 한두번이아니오각試驗에合格될것도 鮮英辭典이업서서落第한일이한두번이아닌가합니다 머리를아모리긁어도生覺이아니나는때는 鮮英辭典을곳펴보시지요 하로가느지면 하로가損이오니하로밧비어서 사보시기를勸합니다

價格도쌉니다雜誌나小說가터한번보고내여던지는冊子가아니오平生을두고보시는대단지三圓이면싼갑이라고書籍商界에一大評判이되엿습니다

定價參圓 | 京城鍾路二丁目八三 博文書館 振替京城二〇二三番 | 其他全國書店